

# Cahier des annexes des chemins ruraux de la commune de Raimbeaucourt (59)



Octobre 2022

## Contexte

Les chemins ruraux, par définition, appartiennent aux communes, sont affectés à l'usage du public et font ainsi partie intégrante du patrimoine communal.

Le recensement est une étape primordiale vers la connaissance et la protection de ces espaces,

C'est pourquoi l'association Chemins du Nord Pas de Calais-Picardie a proposé de réaliser cette démarche et d'établir un plan de gestion contenant les données recueillies, des rappels réglementaires, des préconisations environnementales et touristiques afin d'accompagner au mieux la commune.

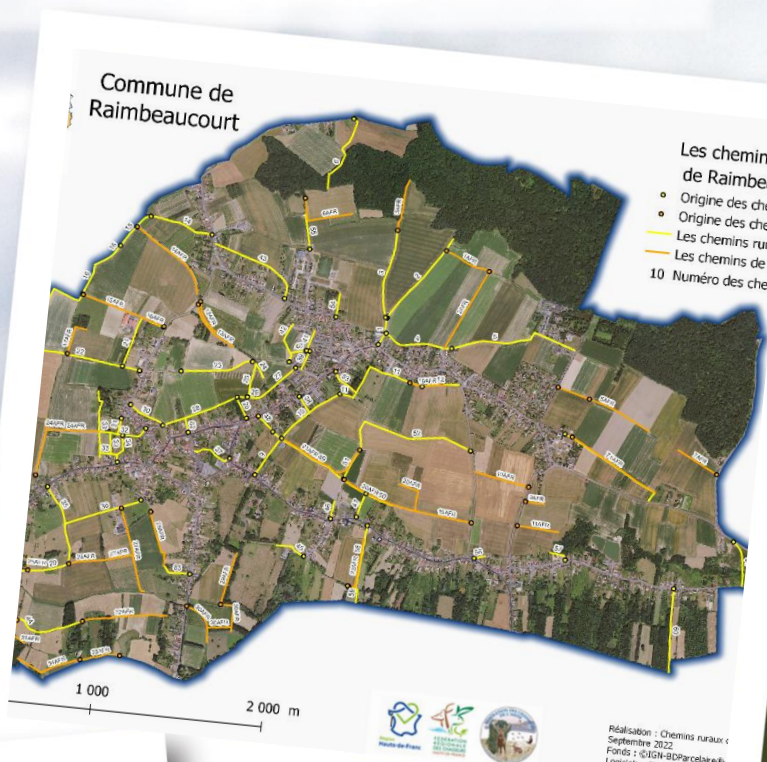

|               |    |                                      |                               |                               |      |
|---------------|----|--------------------------------------|-------------------------------|-------------------------------|------|
| 45            | B  | Vie des Bas Prés                     | Rue du Cornet                 | Parcelle 21002                | 182  |
| 46            | B  | Sentier du Bray à la Voie des Messes | Rue Voltaire                  | Parcelle ZE352                | 145  |
| 47            | B  | Vie de Cahot                         | Rue Voltaire                  | Chemin rural n°2 dit Maréchal | 110  |
| 48            | A  | Chemin du Maréchal                   | Rue Roger Solengro            | Parcelle A1261                | 654  |
| 49            | B  | Chemin rural n°1 dit Maréchal        | Parcelle A1261                | Chemin d'exploitation ZE144   | 160  |
| 50            | B  | Chemin rural n°2 dit Maréchal (2)    | Parcelle A1261                | Chemin d'exploitation ZE144   | 160  |
| 51            | ZE | Sentier du Bray                      | Chemin rural n°2 dit Maréchal | Chemin rural ZE151            | 159  |
| 52            | ZE | Chemin rural ZE151                   | Rue du Chemin Croisé          | Sentier du Bray               | 828  |
| 53            | B  | Chemin rural n°1 dit Vie des Messes  | Rue Jules Ferry               | Sentier du Bouleto            | 176  |
| 54            | B  | Vie de la Rue                        | Rue du Maréchal Fach          | Parcelle ZB143                | 138  |
| 55            | B  | Chemin Vert (CV)                     | Chemin Vert (CV)              | Parcelle B117                 | 204  |
| 56            | C  | Sentier de Montzeuve                 | Rue Paul Lenne                | Parcelle C144                 | 59   |
| 57            | C  | Sentier de Montzeuve                 | Rue Hyacinthe                 | Parcelle C144B                | 107  |
| 58            | B  | Longue Vie                           | Rue Voltaire                  | Chemin rural 5                | 375  |
| 59            | B  | Chemin rural 5                       | Rue du Cornet                 | Commune de Roost-Warendin     | 117  |
| 60            | C  | Chemin du Moulin à Roches            | Rue Hyacinthe Lenne           | Commune de Roost-Warendin     | 486  |
| 61            | C  | Chemin rural 6                       | Route départementale D917     | Chemin du Bas Liez            | 272  |
| 62            | A  | Sentier du Renard à la Sainte-Barbe  | Rue Pasteur                   | Sentier du Marbois à Héjisse  | 85   |
| 63            | A  | Vie de Douai                         | Rue Lion Blum                 | Chemin d'exploitation 2176    | 172  |
| 64            | B  | Chemin rural 8R Rue du Cornet        | rue du Cornet                 | Commune de Roost-Warendin     | 351  |
| Total général |    |                                      |                               |                               | 2017 |

## Sommaire

|   |    |
|---|----|
| Cartes : se référant au plan de gestion   | 2  |
| Tableau 1 : Liste des chemins ruraux pour une délibération en conseil municipal de Raimbeaucourt :                            | 11 |
| Tableau 2 : La largeur des chemins ruraux de Raimbeaucourt par secteurs :   | 14 |
| Tableau 3 : Tableau récapitulatif de l'état des lieux et des préconisations des chemins ruraux de Raimbeaucourt :             | 21 |
| Tableau 4 : Tableau récapitulatif des observations et des interventions conseillées sur les chemins ruraux de Raimbeaucourt : | 25 |

**62** Pas-de-Calais  
Le Département



### Carte 1 : Les chemins ruraux à Raimbeaucourt :

#### Les chemins ruraux de Raimbeaucourt

- Origine des chemins ruraux
- Origine des chemins de l'AFR
- Les chemins ruraux
- Les chemins de l'AFR
- 10 Numéro des chemins ruraux

#### Commune de Raimbeaucourt

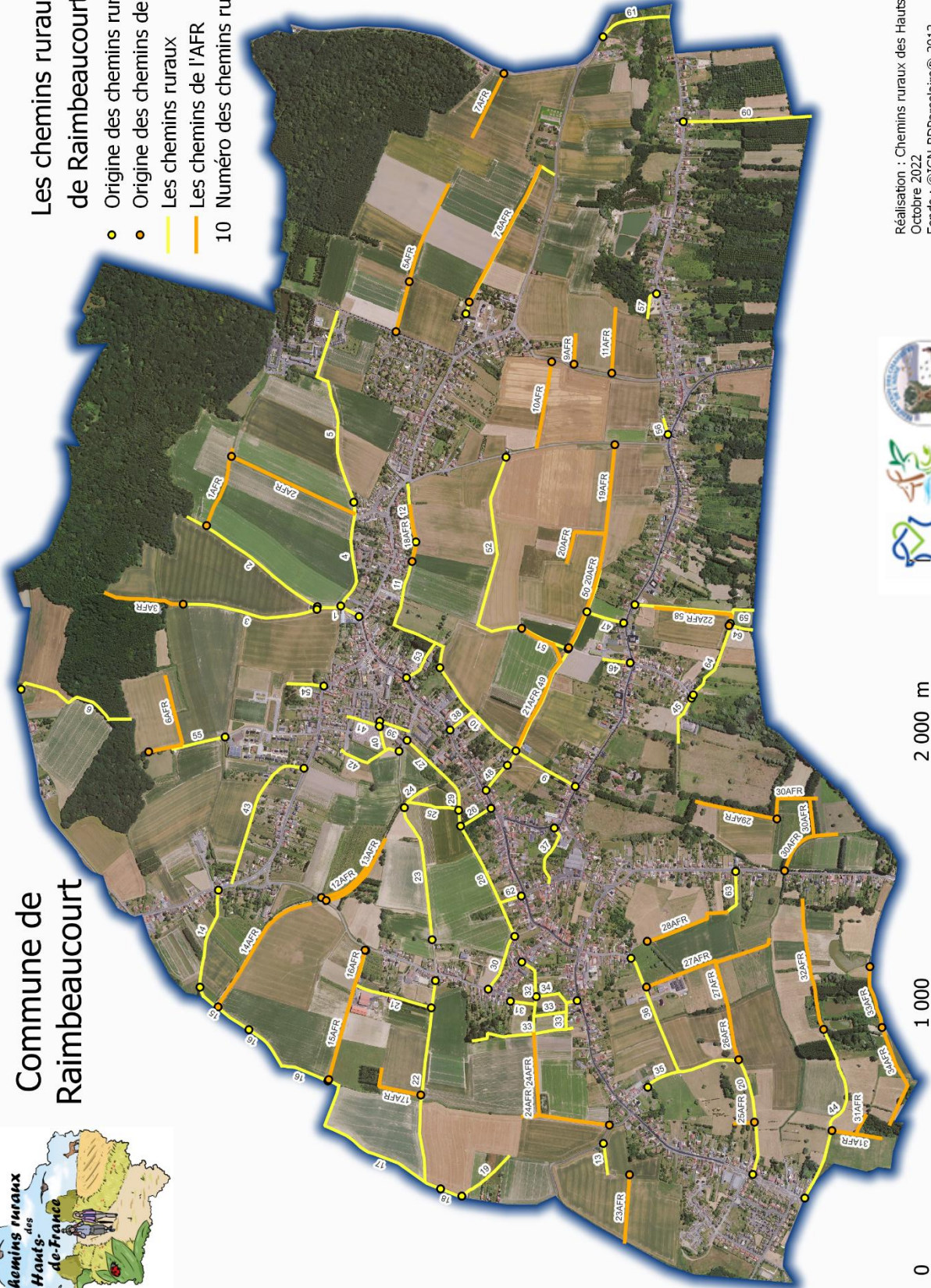

2 000 m

1 000

0



Réalisation : Chemins ruraux des Hauts-de-France,  
 Octobre 2022  
 Fonds : ©IGN-BDParcelaire®-2012  
 Logiciels : QGIS 3.16 ; Projection Lambert 93

## Carte 2 : Les chemins ruraux à Raimbeaucourt suivant leur état sur la longueur :

Les chemins ruraux  
selon leur état

-  Chemin
-  Bois
-  Labour
-  Pâture/Clôture
-  Tailles Savart

Commune de  
Raimbeaucourt

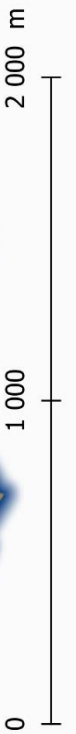
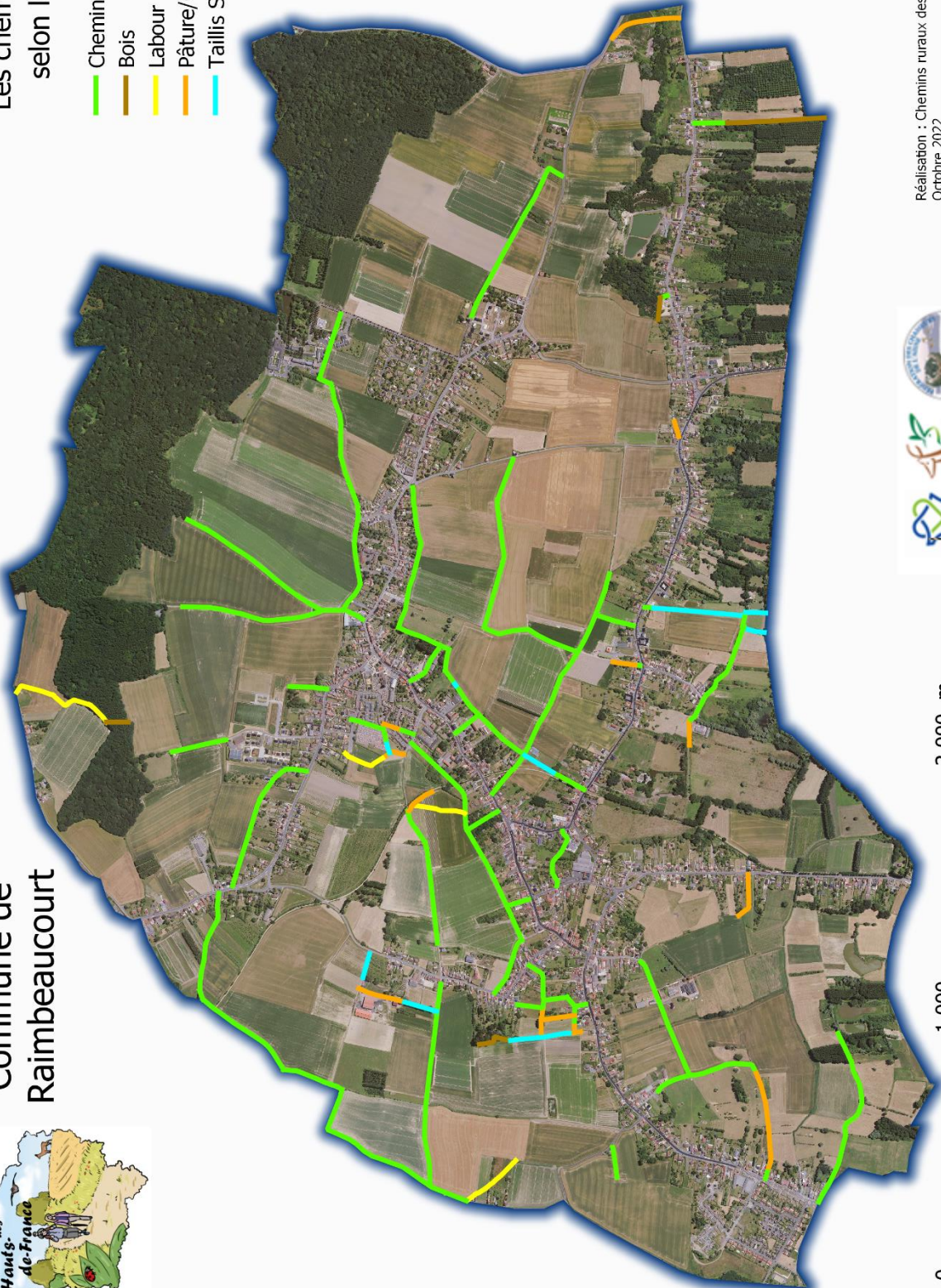

Réalisation : Chemins ruraux des Hauts-de-France,  
Octobre 2022  
Fonds : ©IGN-BDPParcelaire©-2012  
Logiciels : QGIS 3.16 ; Projection Lambert 93



### Carte 3 : Les chemins ruraux à Raimbeaucourt suivant la conformité de leur largeur :

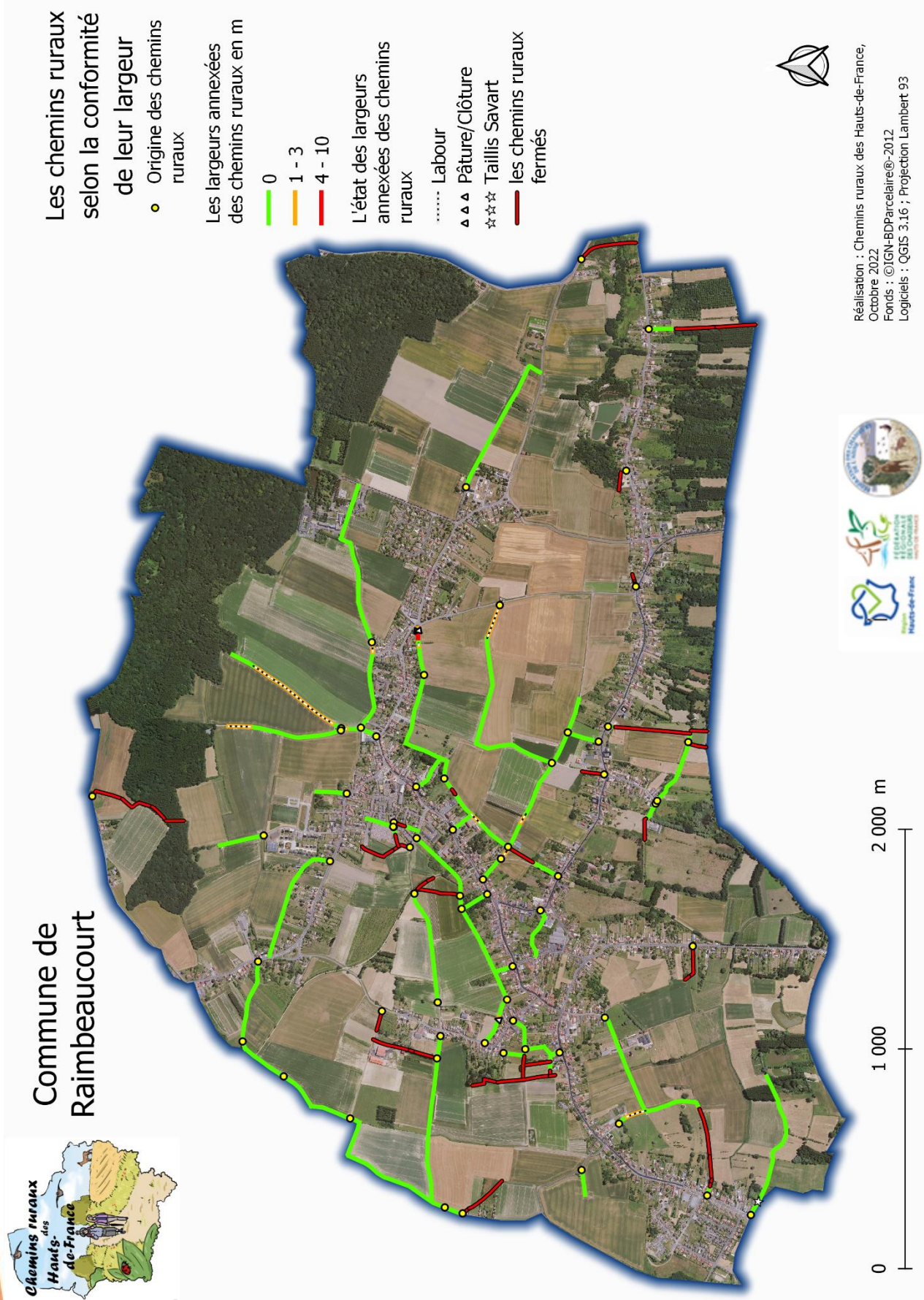

### Carte 4 : Les linéaires de chemins ruraux bordés par des haies, des bois et des alignements d'arbres à Raimbeaucourt :

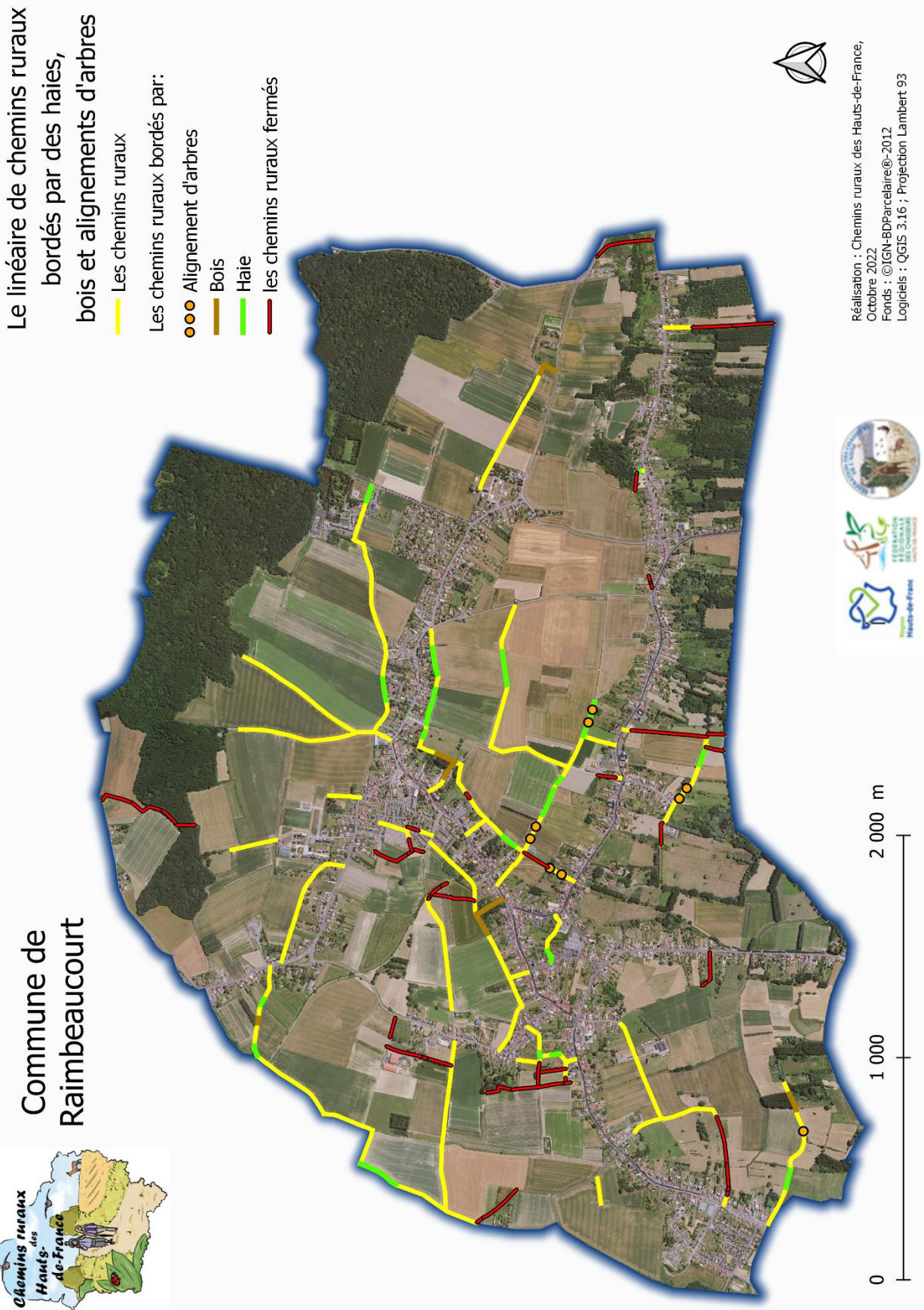

### Carte 5 : Les linéaires de chemins ruraux bordés par des bandes enherbées et des talus à Raimbeaucourt :

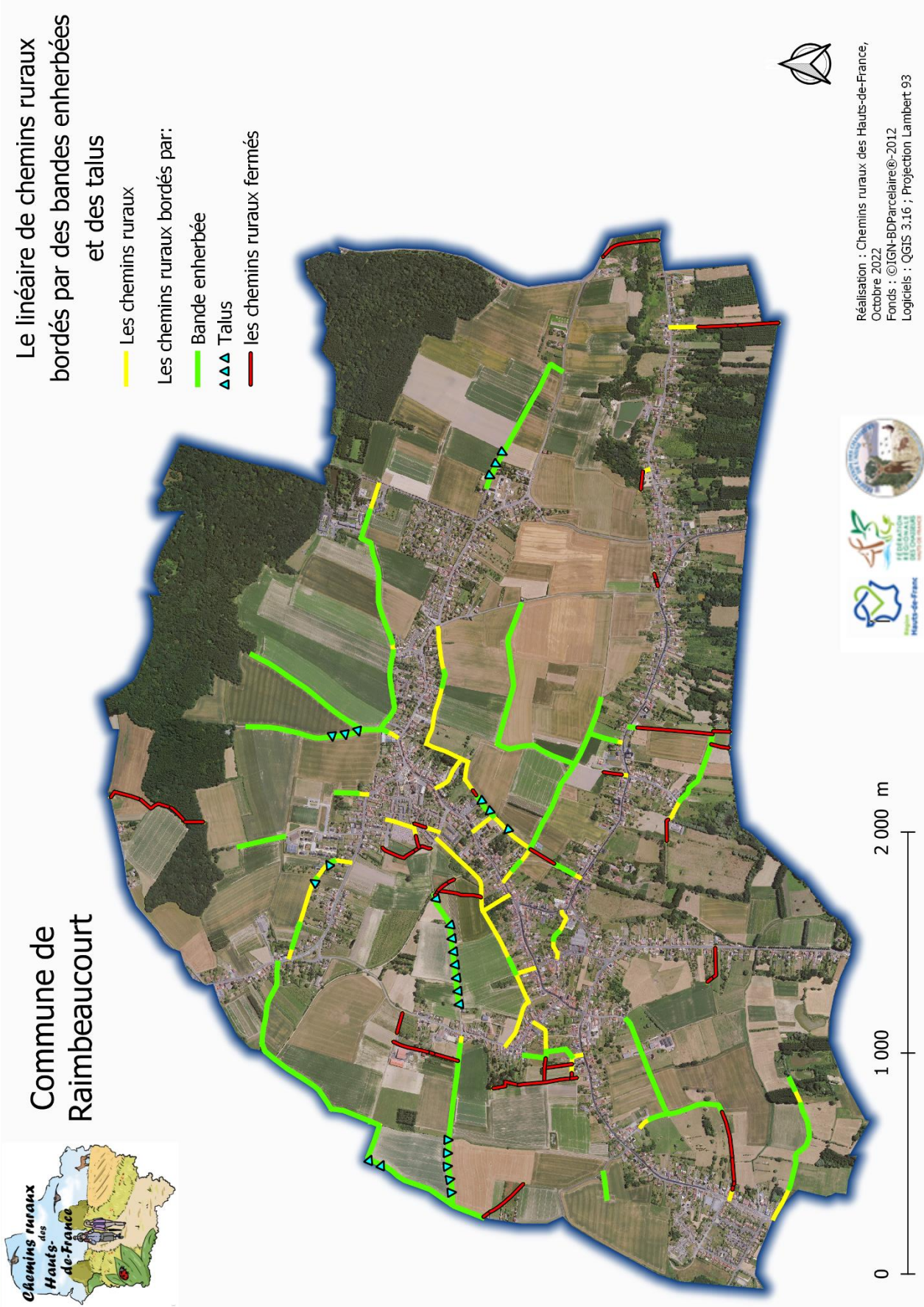

### Carte 6 : Les chemins ruraux à Raimbeaucourt selon leur revêtement :

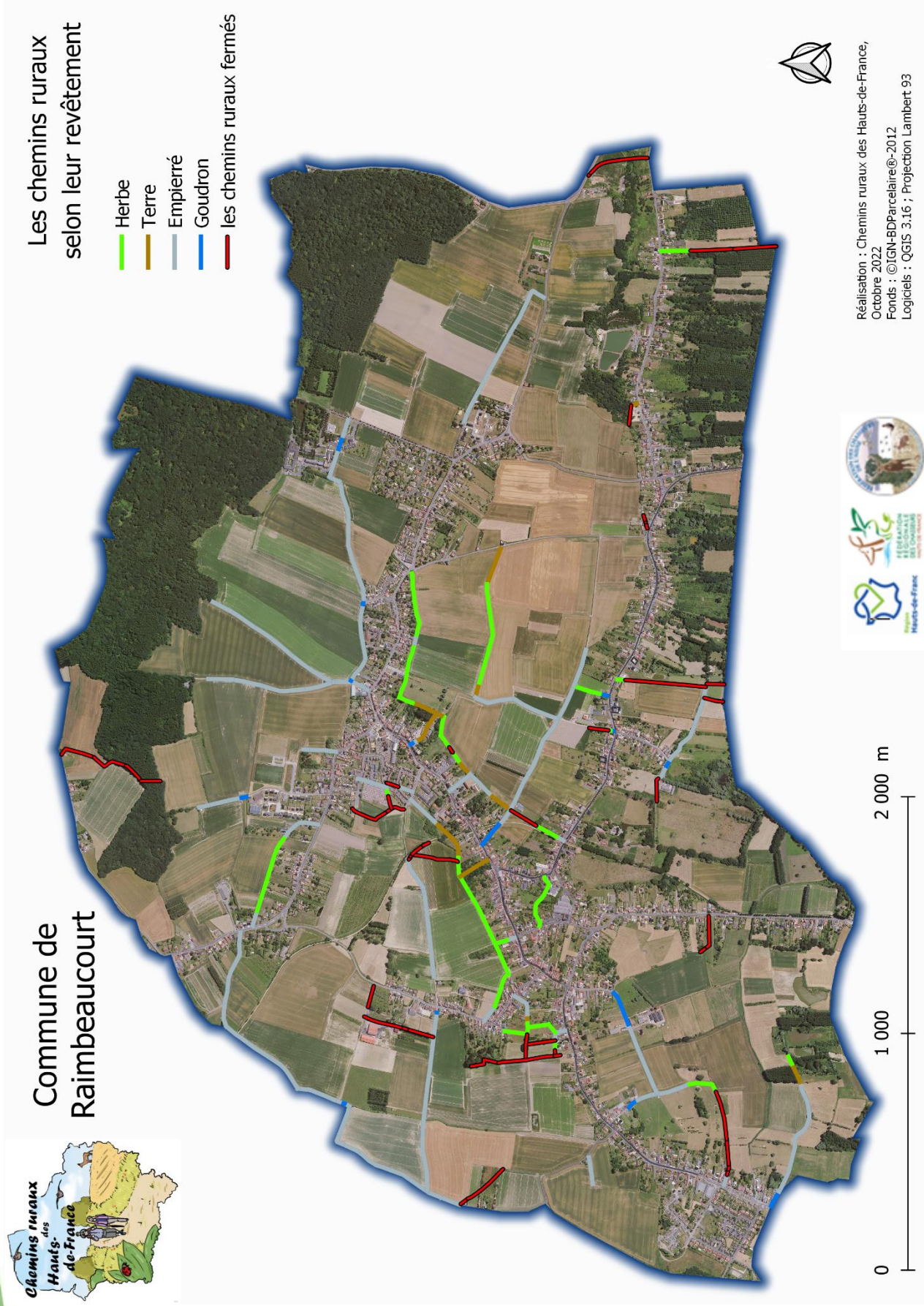

### Carte 7 : observations et interventions conseillées sur les chemins ruraux à Raimbeaucourt :

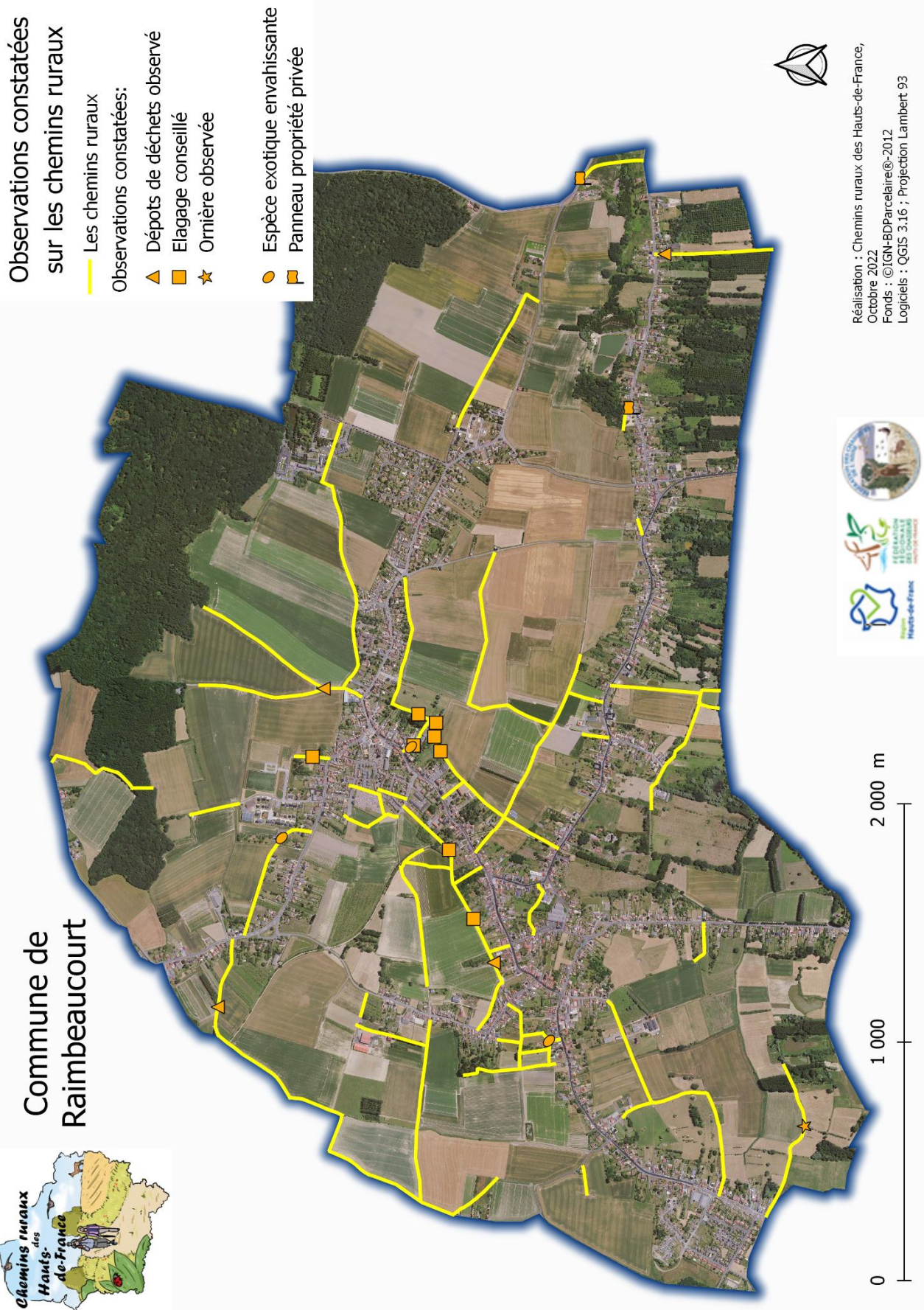



### Carte 8 : Les chemins ruraux où un aménagement est proposé à Raimbeaucourt :

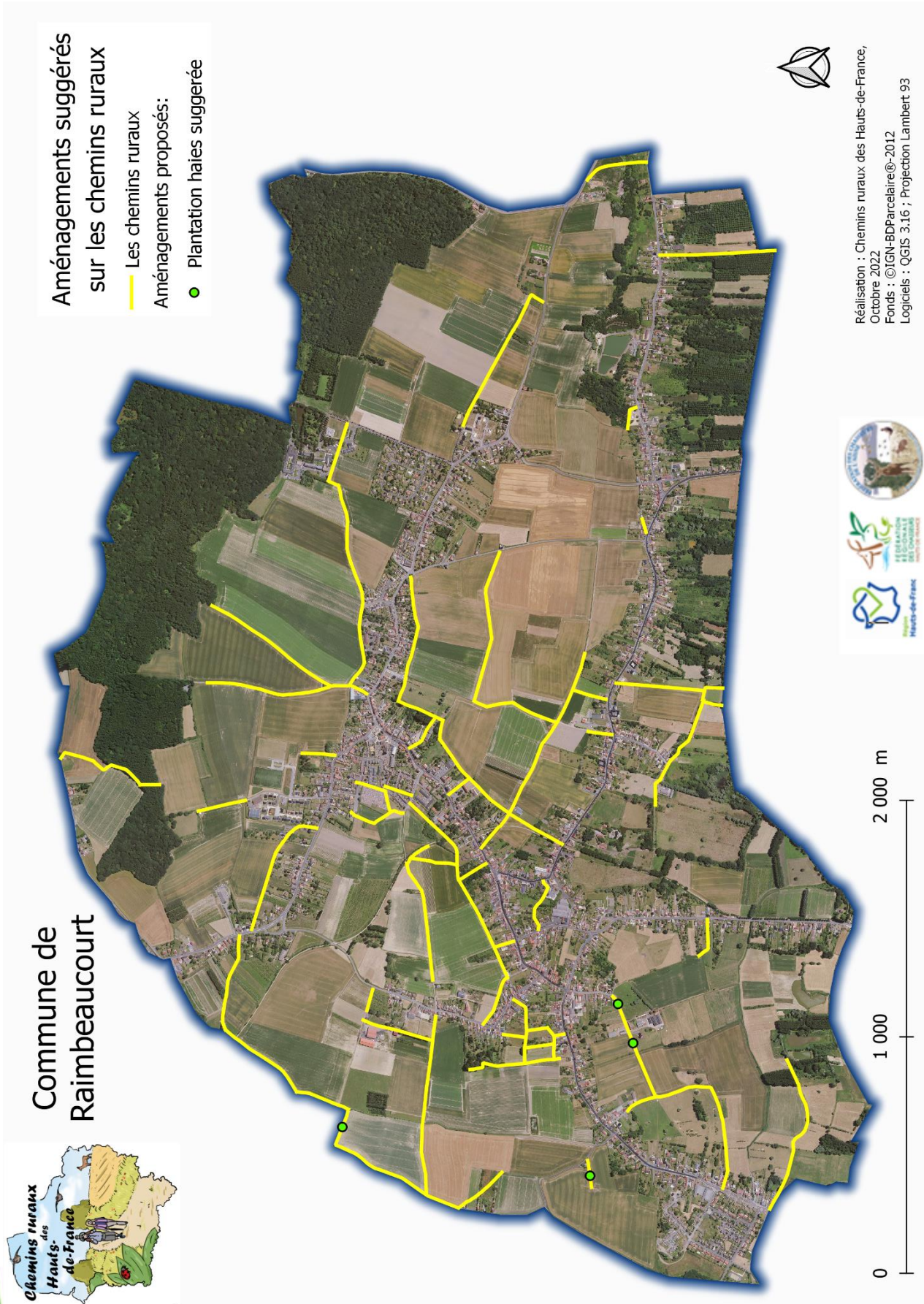

**Carte 9 : Les aménagements touristiques présents sur les chemins ruraux à Raimbeaucourt :**

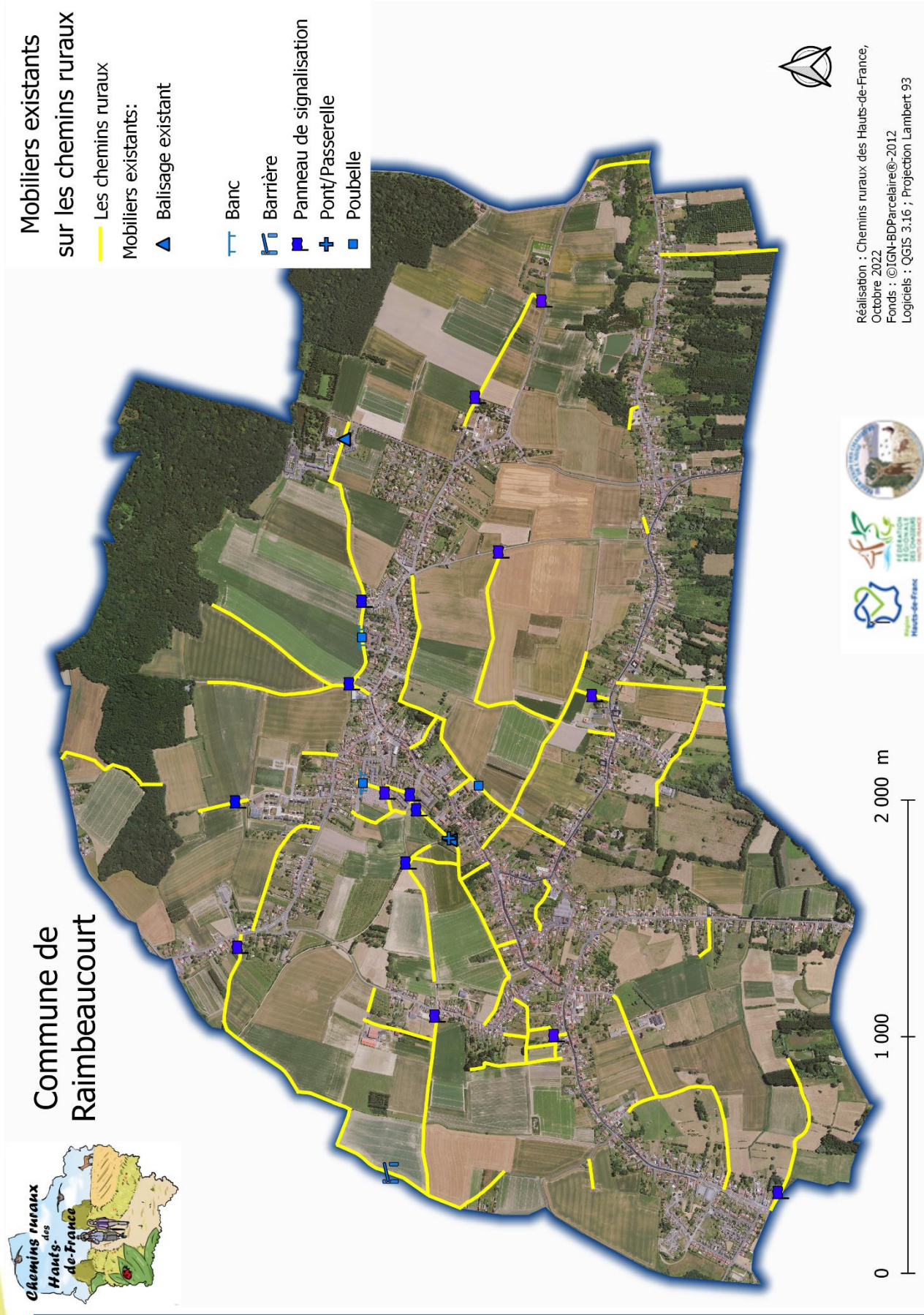

**Tableau 1 : Liste des chemins ruraux pour une délibération en conseil municipal à Raimbeaucourt :**

| N° du chemin | Section cadastrale | Nom du chemin   | Origine                           | Destination                          | Longueur théorique en m |
|--------------|--------------------|---|-----------------------------------|--------------------------------------|-------------------------|
| 1            | ZB                 | Chemin du Bois de la Baille                                 | Rue du Maréchal Joffre            | Parcelle B464                        | 169                     |
| 2            | ZB                 | Chemin du Bois de la Baille (2)                             | Rue du Maréchal Joffre            | Parcelle B464                        | 599                     |
| 3            | ZB                 | Chemin deux Bois  | Chemin du Bois de la Baille       | Parcelle ZB70                        | 521                     |
| 4            | ZB                 | Chemin des Ewigieres  | Chemin du Bois de la Baille       | Avenue du Château du Liez            | 411                     |
| 5            | ZB                 | Chemin des Ewigieres (2)                                    | Chemin du Bois de la Baille       | Avenue du Château du Liez            | 767                     |
| 6            | B                  | Chemin rural à Moncheaux                                    | Commune de Moncheaux              | Parcelle ZB1                         | 487                     |
| 7            | C                  | Haute Voie (CR)   | Rue Jean Jaures                   | Rue Jean Jaures                      | 680                     |
| 8            | ZA                 | Chemin rural 1  | Rue Henri Lenne                   | Parcelle ZA108                       | 92                      |
| 9            | B                  | Sentier de Roost à Raimbeaucourt                            | Rue Bouquerel                     | Chemin rural n°2 dit Maréchal        | 256                     |
| 10           | ZE                 | Sentier du Boudela  | Chemin rural n°2 dit Maréchal     | Rue du Chemin Croise                 | 430                     |
| 11           | ZE                 | Sentier du Boudela (2)                                      | Chemin rural n°2 dit Maréchal     | Rue du Chemin Croise                 | 612                     |
| 12           | ZE                 | Sentier du Boudela (3)                                      | Chemin rural n°2 dit Maréchal     | Rue du Chemin Croise                 | 216                     |
| 13           | ZH                 | Voie des Mineurs  | Rue Plantis                       | Parcelle ZH37                        | 114                     |
| 14           | ZA                 | Chemin de la Vieille Sainte Barbe                           | Chemin de Martinchon              | Rue du Plantis                       | 376                     |
| 15           | ZA                 | Chemin de la Vieille Sainte Barbe (2)                       | Rue Sainte Barbe                  | Chemin de Martinchon                 | 251                     |
| 16           | ZA                 | Chemin de Martinchon  | Chemin de la Vieille Sainte Barbe | Rue du Plantis                       | 380                     |
| 17           | ZA                 | Chemin de Martinchon (2)                                    | Chemin de la Vieille Sainte Barbe | Rue du Plantis                       | 713                     |
| 18           | ZA                 | Chemin de Martinchon (3)                                    | Chemin de la Vieille Sainte Barbe | Rue du Plantis                       | 81                      |
| 19           | ZA                 | Voie de Leforest à la Grand'Rue                             | Rue du Plantis                    | Parcelle ZH7                         | 233                     |
| 20           | A                  | Sentier de la Cauchette                                     | Rue Marcel Sembat                 | Rue Edouard Vaillant                 | 676                     |
| 21           | ZA                 | Sentier de la Voyette de Leforest au petit Chemin du Moulin | Chemin rural n°1 dit de Leforest  | Chemin d'exploitation ZA117          | 304                     |
| 22           | ZA                 | Chemin rural n°1 dit de Leforest                            | Rue Henri Lenne                   | Chemin de Martinchon                 | 756                     |
| 23           | ZA                 | Chemin rural n°1 dit de Leforest 2                          | Rue Julio Curie                   | Chemin de la Carrière de la Sablière | 428                     |
| 24           | A                  | Chemin rural 2  | Chemin rural n°1 dit de Leforest  | Parcelle A318                        | 113                     |
| 25           | A                  | Sentier des Champs du Malbois                               | Sentier du Malbois à l'église     | Chemin rural 2                       | 196                     |

| N° du chemin | Section cadastrale | Nom du chemin                             | Origine                               | Destination                             | Longueur théorique en m |
|--------------|--------------------|---|---------------------------------------|---|-------------------------|
| 26           | A                  | Sentier au Moulin                         | Rue Roger Salengro                    | Sentier du Malbois à l'église           | 132                     |
| 27           | A                  | Sentier du Malbois                        | Rue Joliot Curie                      | Sentier du Malbois à l'église           | 217                     |
| 28           | A                  | Sentier du Malbois à l'église             | Voie du Cordela au Sentier du Malbois | Sentier du Malbois                      | 463                     |
| 29           | A                  | Sentier du Malbois à l'église (2)         | Voie du Cordela au Sentier du Malbois | Sentier du Malbois                      | 179                     |
| 30           | A                  | Voie du Cordela au Sentier du Malbois     | Rue Henri Lenne                       | Sentier du Malbois (VC)                 | 224                     |
| 31           | A                  | Sentier de la Grande Rue au Cordela       | Sentier du Cordela (VC)               | Voie des Préaux au Cordela              | 95                      |
| 32           | A                  | Voie des Préaux au Cordela                | Rue Henri Lenne                       | Chemin d'exploitation ZH44              | 296                     |
| 33           | A                  | Voie de Leforest à la Grande Rue          | Rue Edouard Vaillant                  | Parcelle A1115                          | 668                     |
| 34           | A                  | Sentier de la Grande Rue au Cordela (2)   | Voie des Préaux au Cordela            | Voie de Leforest à la Grande Rue        | 130                     |
| 35           | A                  | Chemin de la Cauchette                    | Rue Edouard Vaillant                  | Sentier de la Cauchette                 | 246                     |
| 36           | A                  | Chemin rural n°4 dit Ruelle Lassus        | Rue de l'Hôpital                      | Chemin de la Cauchette                  | 459                     |
| 37           | A                  | Voie de l'Epoux                           | Rue des Soeurs Bouquerel D8           | Rue Paul Lafargue                       | 234                     |
| 38           | B                  | Chemin rural n°1 dit Voie des Messes      | Rue Jules Ferry                       | Sentier du Boudela                      | 109                     |
| 39           | B                  | Chemin rural 3                            | Rue de l'égalité                      | Rue Joliot Curie                        | 116                     |
| 40           | B                  | Chemin rural 4                            | Rue de l'égalité                      | Sentier de la Voie du Moulin chez Dussa | 91                      |
| 41           | B                  | Sentier du Malbois                        | Rue de l'égalité                      | Parcelle B2564                          | 125                     |
| 42           | B                  | Sentier de la Voie du Moulin chez Dussa   | Carrière de la Sablière               | Parcelle B3252                          | 248                     |
| 43           | B                  | Voie des Muid                             | Rue du Maréchal Foch                  | Rue Sainte-Barbe                        | 566                     |
| 44           | A                  | Carrière des Prés de la Cauchette à Roost | Rue Marcel Sembat                     | Chemin d'exploitation                   | 694                     |
| 45           | B                  | Voie des Bas Prés                         | Rue du Cornet                         | Parcelle ZI102                          | 182                     |
| 46           | B                  | Sentier du Bray à la Voie des Messes      | Rue Voltaire                          | Parcelle ZE162                          | 102                     |
| 47           | B                  | Voie du Cahot                             | Rue Voltaire                          | Chemin rural n°2 dit Maréchal           | 145                     |
| 48           | A                  | Chemin du Maréchal                        | Rue Roger Salengro                    | Parcelle A3261                          | 110                     |
| 49           | B                  | Chemin rural n°2 dit Maréchal             | Parcelle A3261                        | Chemin d'exploitation ZE144             | 654                     |
| 50           | B                  | Chemin rural n°2 dit Maréchal (2)         | Parcelle A3261                        | Chemin d'exploitation ZE144             | 160                     |
| 51           | ZE                 | Sentier du Bray                           | Chemin rural n°2 dit Maréchal         | Chemin rural ZE151                      | 193                     |
| 52           | ZE                 | Chemin rural ZE151                        | Rue du Chemin Croise                  | Sentier du Bray                         | 828                     |
| 53           | B                  | Chemin rural n°1 dit Voie des Messes      | Rue Jules Ferry                       | Sentier du Boudela                      | 176                     |
| 54           | B                  | Voie de la Rue                            | Rue du Maréchal Foch                  | Parcelle ZB143                          | 138                     |

| <b>N°du chemin</b>   | <b>Section cadastrale</b> | <b>Nom du chemin</b>                         | <b>Origine</b>                   | <b>Destination</b>                   | <b>Longueur théorique en m</b> |
|----------------------|---------------------------|--|----------------------------------|--------------------------------------|--------------------------------|
| 55                   | B                         | <i>Chemin Vert (CR)</i>                      | <i>Chemin Vert (VC)</i>          | <i>Parcelle B117</i>                 | 204                            |
| 56                   | C                         | <i>Sentier de Montecouve</i>                 | <i>Rue Paul Lenne</i>            | <i>Parcelle C744</i>                 | 59                             |
| 57                   | C                         | <i>Sentier du Montecouve</i>                 | <i>Rue Hyacinthe</i>             | <i>Parcelle C1448</i>                | 107                            |
| 58                   | B                         | <i>Longue Voie</i>                           | <i>Rue Voltaire</i>              | <i>Chemin rural 5</i>                | 375                            |
| 59                   | B                         | <i>Chemin rural 5</i>                        | <i>Rue du Cornet</i>             | <i>Commune de Roost-Warendin</i>     | 127                            |
| 60                   | C                         | <i>Chemin du Moulin à Raches</i>             | <i>Rue Hyacinthe Lenne</i>       | <i>Commune de Roost-Warendin</i>     | 486                            |
| 61                   | C                         | <i>Chemin rural 6</i>                        | <i>Route départementale D917</i> | <i>Chemin du Bas Liez</i>            | 272                            |
| 62                   | A                         | <i>Sentier du Rercalle à la Sainte-Barbe</i> | <i>Rue Pasteur</i>               | <i>Sentier du Malbois à l'église</i> | 85                             |
| 63                   | A                         | <i>Voie de Douai</i>                         | <i>Rue Léon Blum</i>             | <i>Chemin d'exploitation Z176</i>    | 172                            |
| 64                   | B                         | <i>Chemin rural dit Rue du Cornet</i>        | <i>rue du Cornet</i>             | <i>Commune de Roost-Warendin</i>     | 392                            |
| <b>Total général</b> |                           |  |                                  |                                      | <b>2017</b>                    |

**Tableau 2 : La largeur des chemins ruraux à Raimbeaucourt  
par secteurs :**

| N° du chemin | Nom du chemin                   | Secteurs | Longueur en m | Largeur théorique en m | Bande rognée en m | Largeur réelle en m | Etat bande rognée |
|--------------|---------------------------------|----------|---------------|------------------------|-------------------|---------------------|-------------------|
| 1            | Chemin du Bois de la Baille     | 1T1S1    | 21,60         | 6                      | 0,00              | 6                   |                   |
| 1            | Chemin du Bois de la Baille     | 1T2S1    | 56,79         | 5                      | 0,00              | 5                   |                   |
| 1            | Chemin du Bois de la Baille     | 1T3S1    | 69,24         | 4                      | 0,00              | 4                   |                   |
| 1            | Chemin du Bois de la Baille     | 1T4S1    | 9,72          | 7                      | 2,00              | 5                   | Labour            |
| 1            | Chemin du Bois de la Baille     | 1T5S1    | 13,61         | 14                     | 0,00              | 14                  |                   |
| 2            | Chemin du Bois de la Baille (2) | 2T1S1    | 47,02         | 6                      | 0,00              | 6                   |                   |
| 2            | Chemin du Bois de la Baille (2) | 2T1S2    | 46,24         | 6                      | 2,00              | 4                   | Labour            |
| 2            | Chemin du Bois de la Baille (2) | 2T2S1    | 105,76        | 7                      | 3,00              | 4                   | Labour            |
| 2            | Chemin du Bois de la Baille (2) | 2T3S1    | 116,47        | 6                      | 2,00              | 4                   | Labour            |
| 2            | Chemin du Bois de la Baille (2) | 2T3S2    | 88,13         | 6                      | 1,00              | 5                   | Labour            |
| 2            | Chemin du Bois de la Baille (2) | 2T4S1    | 89,60         | 7                      | 2,00              | 5                   | Labour            |
| 2            | Chemin du Bois de la Baille (2) | 2T4S2    | 24,99         | 7                      | 0,00              | 7                   |                   |
| 2            | Chemin du Bois de la Baille (2) | 2T5S1    | 82,48         | 11                     | 0,00              | 11                  |                   |
| 3            | Chemin deux Bois                | 3T1S1    | 109,15        | 5                      | 0,00              | 5                   |                   |
| 3            | Chemin deux Bois                | 3T2S1    | 230,31        | 4                      | 0,00              | 4                   |                   |
| 3            | Chemin deux Bois                | 3T3S1    | 125,72        | 5                      | 0,00              | 5                   |                   |
| 3            | Chemin deux Bois                | 3T4S1    | 98,37         | 6                      | 1,00              | 5                   | Labour            |
| 4            | Chemin des Ewigieres            | 4T1S1    | 8,34          | 5                      | 0,00              | 5                   |                   |
| 4            | Chemin des Ewigieres            | 4T1S2    | 103,35        | 5                      | 0,00              | 5                   |                   |
| 4            | Chemin des Ewigieres            | 4T2S1    | 196,03        | 3                      | 0,00              | 3                   |                   |
| 4            | Chemin des Ewigieres            | 4T3S1    | 21,85         | 4                      | 0,00              | 4                   |                   |
| 4            | Chemin des Ewigieres            | 4T4S1    | 13,62         | 5                      | 0,00              | 5                   |                   |
| 4            | Chemin des Ewigieres            | 4T4S2    | 21,88         | 5                      | 0,00              | 5                   |                   |
| 4            | Chemin des Ewigieres            | 4T5S1    | 44,21         | 6                      | 1,00              | 5                   | Labour            |
| 5            | Chemin des Ewigieres (2)        | 5T1S1    | 467,77        | 5                      | 0,00              | 5                   |                   |
| 5            | Chemin des Ewigieres (2)        | 5T2S1    | 46,30         | 2                      | 0,00              | 2                   |                   |
| 5            | Chemin des Ewigieres (2)        | 5T3S1    | 124,15        | 3                      | 0,00              | 3                   |                   |
| 5            | Chemin des Ewigieres (2)        | 5T3S2    | 58,93         | 3                      | 0,00              | 3                   |                   |
| 5            | Chemin des Ewigieres (2)        | 5T3S3    | 29,08         | 3                      | 0,00              | 3                   |                   |
| 5            | Chemin des Ewigieres (2)        | 5T4S1    | 41,11         | 2                      | 0,00              | 2                   |                   |
| 6            | Chemin rural à Moncheaux        | 6T1S1    | 154,36        | 1                      | 1,00              | 0                   |                   |
| 6            | Chemin rural à Moncheaux        | 6T2S1    | 159,74        | 2                      | 2,00              | 0                   |                   |
| 6            | Chemin rural à Moncheaux        | 6T3S1    | 90,75         | 1                      | 1,00              | 0                   |                   |
| 6            | Chemin rural à Moncheaux        | 6T4S1    | 81,74         | 2                      | 2,00              | 0                   |                   |
| 7            | Haute Voie (CR)                 | 7T1S1    | 44,88         | 5                      | 0,00              | 5                   |                   |
| 7            | Haute Voie (CR)                 | 7T2S1    | 88,35         | 5                      | 0,00              | 5                   |                   |

| N° du chemin | Nom du chemin                         | Secteurs | Longueur en m | Largeur théorique en m | Bande rognée en m | Largeur réelle en m | Etat bande rognée |
|--------------|---------------------------------------|----------|---------------|------------------------|-------------------|---------------------|-------------------|
| 7            | Haute Voie (CR)                       | 7T3S1    | 295,80        | 4                      | 0,00              | 4                   |                   |
| 7            | Haute Voie (CR)                       | 7T4S1    | 250,96        | 4                      | 0,00              | 4                   |                   |
| 8            | Chemin rural 1                        | 8T1S1    | 91,88         | 1                      | 1,00              | 0                   |                   |
| 9            | Sentier de Roost à Raimbeaucourt      | 9T1S1    | 34,72         | 2                      | 0,00              | 2                   |                   |
| 9            | Sentier de Roost à Raimbeaucourt      | 9T1S2    | 96,29         | 2                      | 0,00              | 2                   |                   |
| 9            | Sentier de Roost à Raimbeaucourt      | 9T1S3    | 124,54        | 2                      | 2,00              | 0                   |                   |
| 10           | Sentier du Boudela                    | 10T1S1   | 108,39        | 1                      | 0,00              | 1                   |                   |
| 10           | Sentier du Boudela                    | 10T1S2   | 59,14         | 1                      | 0,00              | 1                   |                   |
| 10           | Sentier du Boudela                    | 10T2S1   | 56,04         | 2                      | 1,00              | 1                   | Labour            |
| 10           | Sentier du Boudela                    | 10T3S1   | 57,37         | 1                      | 0,00              | 1                   |                   |
| 10           | Sentier du Boudela                    | 10T4S1   | 22,29         | 2                      | 0,00              | 2                   |                   |
| 10           | Sentier du Boudela                    | 10T5S1   | 38,49         | 1                      | 0,00              | 1                   |                   |
| 10           | Sentier du Boudela                    | 10T5S2   | 26,38         | 1                      | 1,00              | 0                   |                   |
| 10           | Sentier du Boudela                    | 10T5S3   | 61,39         | 1                      | 0,00              | 1                   |                   |
|              |                                       |          |               |                        |                   |                     |                   |
| 11           | Sentier du Boudela (2)                | 11T1S1   | 79,99         | 3                      | 0,00              | 3                   |                   |
| 11           | Sentier du Boudela (2)                | 11T2S1   | 10,70         | 1                      | 0,00              | 1                   |                   |
| 11           | Sentier du Boudela (2)                | 11T3S1   | 45,98         | 2                      | 0,00              | 2                   |                   |
| 11           | Sentier du Boudela (2)                | 11T4S1   | 88,97         | 1                      | 0,00              | 1                   |                   |
| 11           | Sentier du Boudela (2)                | 11T4S2   | 59,38         | 1                      | 0,00              | 1                   |                   |
| 11           | Sentier du Boudela (2)                | 11T5S1   | 237,90        | 3                      | 0,00              | 3                   |                   |
| 11           | Sentier du Boudela (2)                | 11T5S2   | 38,24         | 3                      | 0,00              | 3                   |                   |
| 11           | Sentier du Boudela (2)                | 11T5S3   | 46,33         | 3                      | 0,00              | 3                   |                   |
| 12           | Sentier du Boudela (3)                | 12T1S1   | 135,85        | 2                      | 0,00              | 2                   |                   |
| 12           | Sentier du Boudela (3)                | 12T2S1   | 10,95         | 4                      | 1,00              | 3                   | Labour            |
| 12           | Sentier du Boudela (3)                | 12T2S2   | 23,56         | 4                      | 0,00              | 4                   |                   |
| 12           | Sentier du Boudela (3)                | 12T3S1   | 32,82         | 5                      | 4,00              | 1                   | Pature            |
| 12           | Sentier du Boudela (3)                | 12T4S1   | 12,81         | 4                      | 2,00              | 2                   | Pature            |
| 13           | Voie des Mineurs                      | 13T1S1   | 15,87         | 8                      | 0,00              | 8                   |                   |
| 13           | Voie des Mineurs                      | 13T2S1   | 98,12         | 7                      | 0,00              | 7                   |                   |
| 14           | Chemin de la Vieille Sainte Barbe     | 14T1S1   | 48,72         | 8                      | 0,00              | 8                   |                   |
| 14           | Chemin de la Vieille Sainte Barbe     | 14T2S1   | 38,54         | 6                      | 0,00              | 6                   |                   |
| 14           | Chemin de la Vieille Sainte Barbe     | 14T3S1   | 173,52        | 7                      | 0,00              | 7                   |                   |
| 14           | Chemin de la Vieille Sainte Barbe     | 14T4S1   | 60,34         | 8                      | 0,00              | 8                   |                   |
| 14           | Chemin de la Vieille Sainte Barbe     | 14T5S1   | 55,51         | 6                      | 0,00              | 6                   |                   |
| 15           | Chemin de la Vieille Sainte Barbe (2) | 15T1S1   | 35,43         | 5                      | 0,00              | 5                   |                   |
| 15           | Chemin de la Vieille Sainte Barbe (2) | 15T2S1   | 215,82        | 4                      | 0,00              | 4                   |                   |
| 16           | Chemin de Martinchon                  | 16T1S1   | 59,35         | 2                      | 0,00              | 2                   |                   |
| 16           | Chemin de Martinchon                  | 16T2S1   | 128,38        | 4                      | 0,00              | 4                   |                   |

| N° du chemin | Nom du chemin  | Secteurs | Longueur en m | Largeur théorique en m | Bande rognée en m | Largeur réelle en m | Etat bande rognée |
|--------------|--|----------|---------------|------------------------|-------------------|---------------------|-------------------|
| 16           | <i>Chemin de Martinchon</i>  | 16T3S1   | 53,80         | 3                      | 0,00              | 3                   |                   |
| 16           | <i>Chemin de Martinchon</i>  | 16T4S1   | 109,67        | 4                      | 0,00              | 4                   |                   |
| 16           | <i>Chemin de Martinchon</i>  | 16T5S1   | 23,60         | 5                      | 0,00              | 5                   |                   |
| 17           | <i>Chemin de Martinchon (2)</i>                                    | 17T1S1   | 22,99         | 8                      | 0,00              | 8                   |                   |
| 17           | <i>Chemin de Martinchon (2)</i>                                    | 17T1S2   | 22,73         | 8                      | 0,00              | 8                   |                   |
| 17           | <i>Chemin de Martinchon (2)</i>                                    | 17T2S1   | 187,37        | 5                      | 0,00              | 5                   |                   |
| 17           | <i>Chemin de Martinchon (2)</i>                                    | 17T3S1   | 72,45         | 4                      | 0,00              | 4                   |                   |
| 17           | <i>Chemin de Martinchon (2)</i>                                    | 17T4S1   | 241,98        | 5                      | 0,00              | 5                   |                   |
| 17           | <i>Chemin de Martinchon (2)</i>                                    | 17T5S1   | 166,27        | 4                      | 0,00              | 4                   |                   |
| 18           | <i>Chemin de Martinchon (3)</i>                                    | 18T1S1   | 80,56         | 3                      | 0,00              | 3                   |                   |
| 19           | <i>Voie de Leforest à la Grand'Rue</i>                             | 19T1S1   | 37,71         | 2                      | 2,00              | 0                   |                   |
| 19           | <i>Voie de Leforest à la Grand'Rue</i>                             | 19T2S1   | 195,69        | 1                      | 1,00              | 0                   |                   |
| 20           | <i>Sentier de la Cauchette</i>                                     | 20T1S1   | 43,86         | 1                      | 0,00              | 1                   |                   |
| 20           | <i>Sentier de la Cauchette</i>                                     | 20T1S2   | 23,56         | 1                      | 1,00              | 0                   |                   |
| 20           | <i>Sentier de la Cauchette</i>                                     | 20T2S1   | 21,93         | 3                      | 3,00              | 0                   |                   |
| 20           | <i>Sentier de la Cauchette</i>                                     | 20T3S1   | 106,35        | 2                      | 2,00              | 0                   |                   |
| 20           | <i>Sentier de la Cauchette</i>                                     | 20T4S1   | 207,25        | 5                      | 5,00              | 0                   |                   |
| 20           | <i>Sentier de la Cauchette</i>                                     | 20T4S2   | 131,19        | 5                      | 0,00              | 5                   |                   |
| 20           | <i>Sentier de la Cauchette</i>                                     | 20T4S3   | 34,60         | 5                      | 0,00              | 5                   |                   |
| 20           | <i>Sentier de la Cauchette</i>                                     | 20T5S1   | 106,88        | 4                      | 0,00              | 4                   |                   |
| 21           | <i>Sentier de la Voyette de Leforest au petit Chemin du Moulin</i> | 21T1S1   | 116,67        | 2                      | 2,00              | 0                   |                   |
| 21           | <i>Sentier de la Voyette de Leforest au petit Chemin du Moulin</i> | 21T1S2   | 26,91         | 2                      | 2,00              | 0                   |                   |
| 21           | <i>Sentier de la Voyette de Leforest au petit Chemin du Moulin</i> | 21T2S1   | 161,88        | 3                      | 3,00              | 0                   |                   |
| 22           | <i>Chemin rural n°1 dit de Leforest</i>                            | 22T1S1   | 15,98         | 6                      | 0,00              | 6                   |                   |
| 22           | <i>Chemin rural n°1 dit de Leforest</i>                            | 22T1S2   | 740,41        | 6                      | 0,00              | 6                   |                   |
| 23           | <i>Chemin rural n°1 dit de Leforest 2</i>                          | 23T1S1   | 303,17        | 5                      | 0,00              | 5                   |                   |
| 23           | <i>Chemin rural n°1 dit de Leforest 2</i>                          | 23T2S1   | 60,39         | 6                      | 0,00              | 6                   |                   |
| 23           | <i>Chemin rural n°1 dit de Leforest 2</i>                          | 23T3S1   | 17,53         | 9                      | 0,00              | 9                   |                   |
| 23           | <i>Chemin rural n°1 dit de Leforest 2</i>                          | 23T4S1   | 61,87         | 6                      | 0,00              | 6                   |                   |
| 23           | <i>Chemin rural n°1 dit de Leforest 2</i>                          | 23T5S1   | 72,07         | 5                      | 0,00              | 5                   |                   |
| 24           | <i>Chemin rural 2</i>  | 24T1S1   | 16,13         | 2                      | 2,00              | 0                   |                   |
| 24           | <i>Chemin rural 2</i>  | 24T2S1   | 11,39         | 3                      | 3,00              | 0                   |                   |
| 24           | <i>Chemin rural 2</i>  | 24T3S1   | 59,75         | 2                      | 2,00              | 0                   |                   |
| 24           | <i>Chemin rural 2</i>  | 24T4S1   | 25,95         | 1                      | 1,00              | 0                   |                   |
| 25           | <i>Sentier des Champs du Malbois</i>                               | 25T1S1   | 196,21        | 3                      | 3,00              | 0                   |                   |



| N° du chemin | Nom du chemin                           | Secteurs | Longueur en m | Largeur théorique en m | Bande rognée en m | Largeur réelle en m | Etat bande rognée |
|--------------|---|----------|---------------|------------------------|-------------------|---------------------|-------------------|
| 26           | Sentier au Moulin                       | 26T1S1   | 25,23         | 1                      | 0,00              | 1                   |                   |
| 26           | Sentier au Moulin                       | 26T2S1   | 107,25        | 2                      | 0,00              | 2                   |                   |
| 27           | Sentier du Malbois                      | 27T1S1   | 155,24        | 1                      | 0,00              | 1                   |                   |
| 27           | Sentier du Malbois                      | 27T1S2   | 61,33         | 1                      | 0,00              | 1                   |                   |
| 28           | Sentier du Malbois à l'église           | 28T1S1   | 137,90        | 2                      | 0,00              | 2                   |                   |
| 28           | Sentier du Malbois à l'église           | 28T2S1   | 25,86         | 1                      | 0,00              | 1                   |                   |
| 28           | Sentier du Malbois à l'église           | 28T3S1   | 92,40         | 2                      | 0,00              | 2                   |                   |
| 28           | Sentier du Malbois à l'église           | 28T4S1   | 64,73         | 3                      | 0,00              | 3                   |                   |
| 28           | Sentier du Malbois à l'église           | 28T5S1   | 141,77        | 2                      | 0,00              | 2                   |                   |
| 29           | Sentier du Malbois à l'Eglise (2)       | 29T1S1   | 94,79         | 1                      | 0,00              | 1                   |                   |
| 29           | Sentier du Malbois à l'Eglise (2)       | 29T1S2   | 84,03         | 1                      | 0,00              | 1                   |                   |
| 30           | Voie du Cordela au Sentier du Malbois   | 30T1S1   | 74,66         | 1                      | 0,00              | 1                   |                   |
| 30           | Voie du Cordela au Sentier du Malbois   | 30T2S1   | 49,03         | 2                      | 0,00              | 2                   |                   |
| 30           | Voie du Cordela au Sentier du Malbois   | 30T3S1   | 30,25         | 3                      | 2,00              | 1                   | Pâture/Clôture    |
| 30           | Voie du Cordela au Sentier du Malbois   | 30T4S1   | 70,06         | 2                      | 0,00              | 2                   |                   |
| 31           | Sentier de la Grande Rue au Cordela     | 31T1S1   | 106,64        | 1                      | 0,00              | 1                   |                   |
| 32           | Voie des Préaux au Cordela              | 32T1S1   | 119,98        | 2                      | 0,00              | 2                   |                   |
| 32           | Voie des Préaux au Cordela              | 32T2S1   | 20,96         | 1                      | 0,00              | 1                   |                   |
| 32           | Voie des Préaux au Cordela              | 32T2S2   | 46,09         | 1                      | 0,00              | 1                   |                   |
| 32           | Voie des Préaux au Cordela              | 32T2S3   | 108,57        | 1                      | 1,00              | 0                   |                   |
| 33           | Voie de Leforest à la Grande Rue        | 33T1S1   | 90,14         | 2                      | 0,00              | 2                   |                   |
| 33           | Voie de Leforest à la Grande Rue        | 33T1S2   | 27,72         | 2                      | 0,00              | 2                   |                   |
| 33           | Voie de Leforest à la Grande Rue        | 33T1S3   | 22,33         | 2                      | 2,00              | 0                   |                   |
| 33           | Voie de Leforest à la Grande Rue        | 33T2S1   | 24,49         | 3                      | 3,00              | 0                   |                   |
| 33           | Voie de Leforest à la Grande Rue        | 33T3S1   | 239,30        | 1                      | 1,00              | 0                   |                   |
| 33           | Voie de Leforest à la Grande Rue        | 33T3S2   | 137,71        | 1                      | 1,00              | 0                   |                   |
| 33           | Voie de Leforest à la Grande Rue        | 33T4S1   | 125,97        | 2                      | 2,00              | 0                   |                   |
| 34           | Sentier de la Grande Rue au Cordela (2) | 34T1S1   | 87,21         | 1                      | 0,00              | 1                   |                   |
| 34           | Sentier de la Grande Rue au Cordela (2) | 34T2S1   | 42,61         | 2                      | 0,00              | 2                   |                   |
| 35           | Chemin de la Cauchette                  | 35T1S1   | 49,07         | 6                      | 0,00              | 6                   |                   |
| 35           | Chemin de la Cauchette                  | 35T2S1   | 23,17         | 6                      | 1,00              | 5                   | Labour            |
| 35           | Chemin de la Cauchette                  | 35T3S1   | 48,72         | 7                      | 2,00              | 5                   | Labour            |
| 35           | Chemin de la Cauchette                  | 35T3S2   | 17,33         | 7                      | 1,00              | 6                   | Labour            |
| 36           | Chemin rural n°4 dit Ruelle Lassus      | 36T1S1   | 146,02        | 11                     | 0,00              | 11                  |                   |
| 36           | Chemin rural n°4 dit Ruelle Lassus      | 36T1S2   | 115,54        | 11                     | 0,00              | 11                  |                   |

| N° du chemin | Nom du chemin                             | Secteurs | Longueur en m | Largeur théorique en m | Bande rognée en m | Largeur réelle en m | Etat bande rognée |
|--------------|---|----------|---------------|------------------------|-------------------|---------------------|-------------------|
| 36           | Chemin rural n°4 dit Ruelle Lassus        | 36T2S1   | 167,62        | 8                      | 0,00              | 8                   |                   |
| 36           | Chemin rural n°4 dit Ruelle Lassus        | 36T3S1   | 29,95         | 7                      | 0,00              | 7                   |                   |
| 37           | Voie de l'Epoux                           | 37T1S1   | 234,16        | 1                      | 0,00              | 1                   |                   |
| 38           | Chemin rural n°1 dit Voie des Messes      | 38T1S1   | 9,47          | 2                      | 0,00              | 2                   |                   |
| 38           | Chemin rural n°1 dit Voie des Messes      | 38T2S1   | 99,04         | 2                      | 0,00              | 2                   |                   |
| 39           | Chemin rural 3                            | 39T1S1   | 2,35          | 3                      | 3,00              | 0                   |                   |
| 39           | Chemin rural 3                            | 39T2S1   | 50,91         | 1                      | 1,00              | 0                   |                   |
| 39           | Chemin rural 3                            | 39T2S2   | 62,43         | 1                      | 0,00              | 1                   |                   |
| 40           | Chemin rural 4                            | 40T1S1   | 16,77         | 1                      | 0,00              | 1                   |                   |
| 40           | Chemin rural 4                            | 40T1S2   | 19,76         | 1                      | 0,00              | 1                   |                   |
| 40           | Chemin rural 4                            | 40T1S3   | 54,06         | 1                      | 1,00              | 0                   |                   |
| 41           | Sentier du Malbois                        | 41T1S1   | 125,95        | 1                      | 0,00              | 1                   |                   |
| 42           | Sentier de la Voie du Moulin chez Dussa   | 42T1S1   | 88,33         | 1                      | 1,00              | 0                   |                   |
| 42           | Sentier de la Voie du Moulin chez Dussa   | 42T1S2   | 159,55        | 1                      | 1,00              | 0                   |                   |
| 43           | Voie des Muid                             | 43T1S1   | 76,38         | 4                      | 0,00              | 4                   |                   |
| 43           | Voie des Muid                             | 43T2S1   | 96,76         | 3                      | 0,00              | 3                   |                   |
| 43           | Voie des Muid                             | 43T3S1   | 53,47         | 4                      | 0,00              | 4                   |                   |
| 43           | Voie des Muid                             | 43T4S1   | 139,75        | 3                      | 0,00              | 3                   |                   |
| 43           | Voie des Muid                             | 43T5S1   | 153,05        | 2                      | 0,00              | 2                   |                   |
| 43           | Voie des Muid                             | 43T5S2   | 48,06         | 2                      | 0,00              | 2                   |                   |
| 44           | Carrière des Prés de la Cauchette à Roost | 44T1S1   | 41,77         | 1                      | 0,00              | 1                   |                   |
| 44           | Carrière des Prés de la Cauchette à Roost | 44T2S1   | 27,34         | 2                      | 0,00              | 2                   |                   |
| 44           | Carrière des Prés de la Cauchette à Roost | 44T3S1   | 19,45         | 6                      | 1,00              | 5                   | Taillis Savart    |
| 44           | Carrière des Prés de la Cauchette à Roost | 44T4S1   | 486,89        | 5                      | 0,00              | 5                   |                   |
| 44           | Carrière des Prés de la Cauchette à Roost | 44T4S2   | 84,67         | 5                      | 0,00              | 5                   |                   |
| 44           | Carrière des Prés de la Cauchette à Roost | 44T4S3   | 34,04         | 5                      | 0,00              | 5                   |                   |
| 45           | Voie des Bas Prés                         | 45T1S1   | 35,80         | 1                      | 0,00              | 1                   |                   |
| 45           | Voie des Bas Prés                         | 45T1S2   | 29,16         | 1                      | 0,00              | 1                   |                   |
| 45           | Voie des Bas Prés                         | 45T2S1   | 17,68         | 2                      | 0,00              | 2                   |                   |
| 45           | Voie des Bas Prés                         | 45T2S2   | 99,31         | 2                      | 2,00              | 0                   |                   |
| 46           | Sentier du Bray à la Voie des Messes      | 46T1S1   | 11,78         | 2                      | 0,00              | 2                   |                   |
| 46           | Sentier du Bray à la Voie des Messes      | 46T1S2   | 8,26          | 2                      | 0,00              | 2                   |                   |
| 46           | Sentier du Bray à la Voie des Messes      | 46T1S3   | 81,53         | 2                      | 2,00              | 0                   |                   |
| 47           | Voie du Cahot                             | 47T1S1   | 14,76         | 2                      | 0,00              | 2                   |                   |
| 47           | Voie du Cahot                             | 47T1S2   | 23,92         | 2                      | 0,00              | 2                   |                   |
| 47           | Voie du Cahot                             | 47T2S1   | 50,06         | 1                      | 0,00              | 1                   |                   |

| N° du chemin | Nom du chemin                        | Secteurs | Longueur en m | Largeur théorique en m | Bande rognée en m | Largeur réelle en m | Etat bande rognée |
|--------------|--------------------------------------|----------|---------------|------------------------|-------------------|---------------------|-------------------|
| 47           | Voie du Cahot                        | 47T3S1   | 24,05         | 2                      | 0,00              | 2                   |                   |
| 47           | Voie du Cahot                        | 47T4S1   | 32,41         | 3                      | 0,00              | 3                   |                   |
| 48           | Chemin du Maréchal                   | 48T1S1   | 109,58        | 3                      | 0,00              | 3                   |                   |
| 49           | Chemin rural n°2 dit Maréchal        | 49T1S1   | 61,78         | 7                      | 2,00              | 5                   | Labour            |
| 49           | Chemin rural n°2 dit Maréchal        | 49T2S1   | 42,43         | 5                      | 0,00              | 5                   |                   |
| 49           | Chemin rural n°2 dit Maréchal        | 49T3S1   | 85,67         | 6                      | 0,00              | 6                   |                   |
| 49           | Chemin rural n°2 dit Maréchal        | 49T3S2   | 44,60         | 6                      | 1,00              | 5                   | Labour            |
| 49           | Chemin rural n°2 dit Maréchal        | 49T4S1   | 267,46        | 5                      | 0,00              | 5                   |                   |
| 49           | Chemin rural n°2 dit Maréchal        | 49T5S1   | 151,78        | 4                      | 0,00              | 4                   |                   |
| 50           | Chemin rural n°2 dit Maréchal (2)    | 50T1S1   | 96,83         | 3                      | 0,00              | 3                   |                   |
| 50           | Chemin rural n°2 dit Maréchal (2)    | 50T2S1   | 63,03         | 4                      | 0,00              | 4                   |                   |
| 51           | Sentier du Bray                      | 51T1S1   | 192,98        | 6                      | 0,00              | 6                   |                   |
| 52           | Chemin rural ZE151                   | 52T1S1   | 161,07        | 7                      | 1,00              | 6                   | Labour            |
| 52           | Chemin rural ZE151                   | 52T2S1   | 443,73        | 10                     | 0,00              | 10                  |                   |
| 52           | Chemin rural ZE151                   | 52T2S2   | 45,68         | 10                     | 0,00              | 10                  |                   |
| 52           | Chemin rural ZE151                   | 52T3S1   | 177,19        | 8                      | 0,00              | 8                   |                   |
| 53           | Chemin rural n°1 dit Voie des Messes | 53T1S1   | 26,58         | 4                      | 0,00              | 4                   |                   |
| 53           | Chemin rural n°1 dit Voie des Messes | 53T2S1   | 13,92         | 2                      | 0,00              | 2                   |                   |
| 53           | Chemin rural n°1 dit Voie des Messes | 53T2S2   | 135,17        | 2                      | 0,00              | 2                   |                   |
| 54           | Voie de la Rue                       | 54T1S1   | 38,66         | 1                      | 0,00              | 1                   |                   |
| 54           | Voie de la Rue                       | 54T2S1   | 83,68         | 3                      | 0,00              | 3                   |                   |
| 54           | Voie de la Rue                       | 54T3S1   | 15,34         | 2                      | 0,00              | 2                   |                   |
| 55           | Chemin Vert (CR)                     | 55T1S1   | 39,21         | 8                      | 0,00              | 8                   |                   |
| 55           | Chemin Vert (CR)                     | 55T1S2   | 127,28        | 8                      | 0,00              | 8                   |                   |
| 55           | Chemin Vert (CR)                     | 55T2S1   | 37,86         | 9                      | 0,00              | 9                   |                   |
| 56           | Sentier de Montecouve                | 56T1S1   | 27,09         | 1                      | 1,00              | 0                   |                   |
| 56           | Sentier de Montecouve                | 56T2S1   | 11,14         | 2                      | 2,00              | 0                   |                   |
| 56           | Sentier de Montecouve                | 56T3S1   | 20,31         | 3                      | 3,00              | 0                   |                   |
| 57           | Sentier du Montecouve                | 57T1S1   | 26,07         | 4                      | 0,00              | 4                   |                   |
| 57           | Sentier du Montecouve                | 57T1S2   | 81,35         | 4                      | 4,00              | 0                   |                   |
| 58           | Longue Voie                          | 58T1S1   | 33,56         | 5                      | 0,00              | 5                   |                   |
| 58           | Longue Voie                          | 58T1S2   | 341,09        | 5                      | 5,00              | 0                   |                   |
| 59           | Chemin rural 5                       | 59T1S1   | 53,40         | 1                      | 0,00              | 1                   |                   |
| 59           | Chemin rural 5                       | 59T1S2   | 73,98         | 1                      | 1,00              | 0                   |                   |
| 60           | Chemin du Moulin à Raches            | 60T1S1   | 123,74        | 4                      | 0,00              | 4                   |                   |
| 60           | Chemin du Moulin à Raches            | 60T1S2   | 184,99        | 4                      | 4,00              | 0                   |                   |
| 60           | Chemin du Moulin à Raches            | 60T2S1   | 177,53        | 2                      | 2,00              | 0                   |                   |
| 61           | Chemin rural 6                       | 61T1S1   | 14,64         | 2                      | 2,00              | 0                   |                   |
| 61           | Chemin rural 6                       | 61T2S1   | 256,88        | 1                      | 1,00              | 0                   |                   |

| N° du chemin | Nom du chemin                               | Secteurs | Longueur en m | Largeur théorique en m | Bande rognée en m | Largeur réelle en m | Etat bande rognée |
|--------------|---|----------|---------------|------------------------|-------------------|---------------------|-------------------|
| 62           | <i>Sentier du Rercalé à la Sainte-Barbe</i> | 62T1S1   | 34,03         | 2                      | 0,00              | 2                   |                   |
| 62           | <i>Sentier du Rercalé à la Sainte-Barbe</i> | 62T1S2   | 19,96         | 2                      | 0,00              | 2                   |                   |
| 62           | <i>Sentier du Rercalé à la Sainte-Barbe</i> | 62T2S1   | 31,14         | 2                      | 0,00              | 2                   |                   |
| 63           | <i>Voie de Douai</i>                        | 63T1S1   | 149,13        | 1                      | 1,00              | 0                   |                   |
| 63           | <i>Voie de Douai</i>                        | 63T2S1   | 22,98         | 2                      | 2,00              | 0                   |                   |
| 64           | <i>Chemin rural dit Rue du Cornet</i>       | 64T1S1   | 175,21        | 8                      | 0,00              | 8                   |                   |
| 64           | <i>Chemin rural dit Rue du Cornet</i>       | 64T2S1   | 110,21        | 9                      | 0,00              | 9                   |                   |
| 64           | <i>Chemin rural dit Rue du Cornet</i>       | 64T3S1   | 26,59         | 10                     | 0,00              | 10                  |                   |
| 64           | <i>Chemin rural dit Rue du Cornet</i>       | 64T4S1   | 80,34         | 14                     | 14,00             | 0                   |                   |

Tableau 3 : Tableau récapitulatif de l'état des lieux et des préconisations des chemins ruraux à Raimbeaucourt :

| Références cartographiques |                                       |                                   |                               | Carte 1                         |                            | Carte 2       |        |       |       | Carte 3        |       |                |   |              |       |      |   | Carte 6        |   |                |   |            |   |       |   | Cartes 4 et 5 |   |         |  |                                     |                  |           |            |            |  |
|----------------------------|---------------------------------------|-----------------------------------|-------------------------------|---------------------------------|----------------------------|---------------|--------|-------|-------|----------------|-------|----------------|---|--------------|-------|------|---|----------------|---|----------------|---|------------|---|-------|---|---------------|---|---------|--|-------------------------------------|------------------|-----------|------------|------------|--|
| N° du chemin               | Nom du chemin                         | Origine                           | Destination                   | Lien avec les communes voisines | Longueur théorique en m    | Etat longueur |        |       |       |                |       |                |   | Etat largeur |       |      |   |                |   |                |   | Revêtement |   |       |   |               |   |         |  | Eléments naturels de bord de chemin |                  |           |            |            |  |
|                            |                                       |                                   |                               | Continuité vers                 | Mitoyen avec la commune de | Labour        |        | Bois  |       | Pâture/Clôture |       | Taillis-savart |   | Labour       |       | Bois |   | Pâture/Clôture |   | Taillis-savart |   | Herbe      |   | Terre |   | Empierré      |   | Goudron |  | Alignement d'arbres en m            | Bandes herb en m | Bois en m | Haies en m | Talus en m |  |
|                            |                                       |                                   |                               |                                 |                            | en m          | %      | en m  | %     | en m           | %     | en m           | % | en m         | %     | en m | % | en m           | % | en m           | % | en m       | % | en m  | % | en m          | % |         |  |                                     |                  |           |            |            |  |
| 1                          | Chemin du Bois de la Baille           | Rue du Maréchal Joffre            | Parcelle B464                 |                                 | 169                        |               |        |       |       |                |       |                |   | 9,72         | 5,74  |      |   |                |   |                |   |            |   |       |   |               |   |         |  |                                     |                  |           |            |            |  |
| 2                          | Chemin du Bois de la Baille (2)       | Rue du Maréchal Joffre            | Parcelle B464                 |                                 | 599                        |               |        |       |       |                |       |                |   | 446,2        | 74,53 |      |   |                |   |                |   |            |   |       |   |               |   |         |  |                                     |                  |           |            |            |  |
| 3                          | Chemin deux Bois                      | Chemin du Bois de la Baille       | Parcelle ZB70                 |                                 | 521                        |               |        |       |       |                |       |                |   | 98,37        | 18,89 |      |   |                |   |                |   |            |   |       |   |               |   |         |  |                                     |                  |           |            |            |  |
| 4                          | Chemin des Ewigieres                  | Chemin du Bois de la Baille       | Avenue du Château du Liez     |                                 | 411                        |               |        |       |       |                |       |                |   | 44,21        | 10,76 |      |   |                |   |                |   |            |   |       |   |               |   |         |  |                                     |                  |           |            |            |  |
| 5                          | Chemin des Ewigieres (2)              | Chemin du Bois de la Baille       | Avenue du Château du Liez     |                                 | 767                        |               |        |       |       |                |       |                |   |              |       |      |   |                |   |                |   |            |   |       |   |               |   |         |  |                                     |                  |           |            |            |  |
| 6                          | Chemin rural à Moncheaux              | Commune de Moncheaux              | Parcelle ZB1                  |                                 | 487                        | 404,85        | 83,20  | 81,74 | 16,80 |                |       |                |   |              |       |      |   |                |   |                |   |            |   |       |   |               |   |         |  |                                     |                  |           |            |            |  |
| 7                          | Haute Voie (CR)                       | Rue Jean Jaures                   | Rue Jean Jaures               |                                 | 680                        |               |        |       |       |                |       |                |   |              |       |      |   |                |   |                |   |            |   |       |   |               |   |         |  |                                     |                  |           |            |            |  |
| 8                          | Chemin rural 1                        | Rue Henri Lenne                   | Parcelle ZA108                |                                 | 92                         |               |        |       |       |                |       |                |   |              |       |      |   |                |   |                |   |            |   |       |   |               |   |         |  |                                     |                  |           |            |            |  |
| 9                          | Sentier de Roost à Raimbeaucourt      | Rue Bouquerel                     | Chemin rural n°2 dit Maréchal |                                 | 256                        |               |        |       |       |                |       |                |   |              |       |      |   |                |   |                |   |            |   |       |   |               |   |         |  |                                     |                  |           |            |            |  |
| 10                         | Sentier du Boudela                    | Chemin rural n°2 dit Maréchal     | Rue du Chemin Croise          |                                 | 430                        |               |        |       |       |                |       |                |   |              |       |      |   |                |   |                |   |            |   |       |   |               |   |         |  |                                     |                  |           |            |            |  |
| 11                         | Sentier du Boudela (2)                | Chemin rural n°2 dit Maréchal     | Rue du Chemin Croise          |                                 | 612                        |               |        |       |       |                |       |                |   |              |       |      |   |                |   |                |   |            |   |       |   |               |   |         |  |                                     |                  |           |            |            |  |
| 12                         | Sentier du Boudela (3)                | Chemin rural n°2 dit Maréchal     | Rue du Chemin Croise          |                                 | 216                        |               |        |       |       |                |       |                |   |              |       |      |   |                |   |                |   |            |   |       |   |               |   |         |  |                                     |                  |           |            |            |  |
| 13                         | Voie des Mineurs                      | Rue Plantis                       | Parcelle ZH37                 |                                 | 114                        |               |        |       |       |                |       |                |   |              |       |      |   |                |   |                |   |            |   |       |   |               |   |         |  |                                     |                  |           |            |            |  |
| 14                         | Chemin de la Vieille Sainte Barbe     | Chemin de Martinchon              | Rue du Plantis                |                                 | 376                        |               |        |       |       |                |       |                |   |              |       |      |   |                |   |                |   |            |   |       |   |               |   |         |  |                                     |                  |           |            |            |  |
| 15                         | Chemin de la Vieille Sainte Barbe (2) | Rue Sainte Barbe                  | Chemin de Martinchon          | Leforest                        | 251                        |               |        |       |       |                |       |                |   |              |       |      |   |                |   |                |   |            |   |       |   |               |   |         |  |                                     |                  |           |            |            |  |
| 16                         | Chemin de Martinchon                  | Chemin de la Vieille Sainte Barbe | Rue du Plantis                | Leforest                        | 380                        |               |        |       |       |                |       |                |   |              |       |      |   |                |   |                |   |            |   |       |   |               |   |         |  |                                     |                  |           |            |            |  |
| 17                         | Chemin de Martinchon (2)              | Chemin de la Vieille Sainte Barbe | Rue du Plantis                | Leforest                        | 713                        |               |        |       |       |                |       |                |   |              |       |      |   |                |   |                |   |            |   |       |   |               |   |         |  |                                     |                  |           |            |            |  |
| 18                         | Chemin de Martinchon (3)              | Chemin de la Vieille Sainte Barbe | Rue du Plantis                | Leforest                        | 81                         |               |        |       |       |                |       |                |   |              |       |      |   |                |   |                |   |            |   |       |   |               |   |         |  |                                     |                  |           |            |            |  |
| 19                         | Voie de Leforest à la Grand'Rue       | Rue du Plantis                    | Parcelle ZH7                  |                                 | 233                        | 233,4         | 100,00 |       |       |                |       |                |   |              |       |      |   |                |   |                |   |            |   |       |   |               |   |         |  |                                     |                  |           |            |            |  |
| 20                         | Sentier de la Cauchette               | Rue Marcel Sambat                 | Rue Edouard Vaillant          |                                 | 676                        |               |        |       |       | 359,09         | 53,15 |                |   |              |       |      |   |                |   |                |   |            |   |       |   |               |   |         |  |                                     |                  |           |            |            |  |
|                            |                                       |                                   |                               |                                 |                            |               |        |       |       |                |       |                |   |              |       |      |   |                |   |                |   |            |   |       |   |               |   |         |  |                                     |                  |           |            |            |  |
|                            |                                       |                                   |                               |                                 |                            |               |        |       |       |                |       |                |   |              |       |      |   |                |   |                |   |            |   |       |   |               |   |         |  |                                     |                  |           |            |            |  |
|                            |                                       |                                   |                               |                                 |                            |               |        |       |       |                |       |                |   |              |       |      |   |                |   |                |   |            |   |       |   |               |   |         |  |                                     |                  |           |            |            |  |
|                            |                                       |                                   |                               |                                 |                            |               |        |       |       |                |       |                |   |              |       |      |   |                |   |                |   |            |   |       |   |               |   |         |  |                                     |                  |           |            |            |  |
|                            |                                       |                                   |                               |                                 |                            |               |        |       |       |                |       |                |   |              |       |      |   |                |   |                |   |            |   |       |   |               |   |         |  |                                     |                  |           |            |            |  |
|                            |                                       |                                   |                               |                                 |                            |               |        |       |       |                |       |                |   |              |       |      |   |                |   |                |   |            |   |       |   |               |   |         |  |                                     |                  |           |            |            |  |
|                            |                                       |                                   |                               |                                 |                            |               |        |       |       |                |       |                |   |              |       |      |   |                |   |                |   |            |   |       |   |               |   |         |  |                                     |                  |           |            |            |  |
|                            |                                       |                                   |                               |                                 |                            |               |        |       |       |                |       |                |   |              |       |      |   |                |   |                |   |            |   |       |   |               |   |         |  |                                     |                  |           |            |            |  |
|                            |                                       |                                   |                               |                                 |                            |               |        |       |       |                |       |                |   |              |       |      |   |                |   |                |   |            |   |       |   |               |   |         |  |                                     |                  |           |            |            |  |
|                            |                                       |                                   |                               |                                 |                            |               |        |       |       |                |       |                |   |              |       |      |   |                |   |                |   |            |   |       |   |               |   |         |  |                                     |                  |           |            |            |  |
|                            |                                       |                                   |                               |                                 |                            |               |        |       |       |                |       |                |   |              |       |      |   |                |   |                |   |            |   |       |   |               |   |         |  |                                     |                  |           |            |            |  |
|                            |                                       |                                   |                               |                                 |                            |               |        |       |       |                |       |                |   |              |       |      |   |                |   |                |   |            |   |       |   |               |   |         |  |                                     |                  |           |            |            |  |

| Références cartographiques |   |                                       |                                      | Carte 1                         |                            | Carte 2       |        |        |        | Carte 3         |        |                |        | Carte 6     |   |           |   | Cartes 4 et 5                       |   |                     |   |       |   |        |        |          |        |         |        |                          |                  |           |            |            |        |        |        |
|----------------------------|---|---------------------------------------|--------------------------------------|---------------------------------|----------------------------|---------------|--------|--------|--------|-----------------|--------|----------------|--------|-------------|---|-----------|---|-------------------------------------|---|---------------------|---|-------|---|--------|--------|----------|--------|---------|--------|--------------------------|------------------|-----------|------------|------------|--------|--------|--------|
| N° du chemin               | Nom du chemin   | Origine                               | Destination                          | Lien avec les communes voisines | Longueur théorique en m    | Etat longueur |        |        |        | Etat largeur    |        |                |        | Revêtement  |   |           |   | Éléments naturels de bord de chemin |   |                     |   |       |   |        |        |          |        |         |        |                          |                  |           |            |            |        |        |        |
|                            |   |                                       |                                      | Continuité vers                 | Mitoyen avec la commune de | Labour        |        | Bois   |        | Pâtture/Clôture |        | Taillis-savart |        | Labour ---- |   | Bois ---- |   | Pâtture/Clôture ΔΔΔΔ                |   | Taillis-savart **** |   | Herbe |   | Terre  |        | Empierré |        | Goudron |        | Alignement d'arbres en m | Bandes herb en m | Bois en m | Haies en m | Talus en m |        |        |        |
|                            |   |                                       |                                      |                                 |                            | en m          | %      | en m   | %      | en m            | %      | en m           | %      | en m        | % | en m      | % | en m                                | % | en m                | % | en m  | % | en m   | %      | en m     | %      |         |        |                          |                  |           |            |            |        |        |        |
| 21                         | Sentier de la Voyette de Leforest au petit Chemin du Moulin | Chemin rural n°1 dit de Leforest      | Chemin d'exploitation ZA117          |                                 |                            | 304           |        |        |        | 161,88          | 53,28  | 143,58         | 47,26  |             |   |           |   |                                     |   |                     |   |       |   |        |        |          |        |         |        |                          |                  |           |            |            |        |        |        |
| 22                         | Chemin rural n°1 dit de Leforest                            | Rue Henri Lenne                       | Chemin de Martinchon                 |                                 |                            | 756           |        |        |        |                 |        |                |        |             |   |           |   |                                     |   |                     |   |       |   |        |        | 740,41   | 97,89  | 15,98   | 2,11   |                          |                  |           |            |            | 292,98 |        |        |
| 23                         | Chemin rural n°1 dit de Leforest 2                          | Rue Julio Curie                       | Chemin de la Carrière de la Sablière |                                 |                            | 428           |        |        |        |                 |        |                |        |             |   |           |   |                                     |   |                     |   |       |   |        |        | 515,03   | 120,45 |         |        |                          |                  |           |            |            | 431,22 |        |        |
| 24                         | Chemin rural 2  | Chemin rural n°1 dit de Leforest      | Parcelle A318                        |                                 |                            | 113           |        |        |        | 113,22          | 100,00 |                |        |             |   |           |   |                                     |   |                     |   |       |   |        |        |          |        |         |        |                          |                  |           |            |            |        |        |        |
| 25                         | Sentier des Champs du Malbois                               | Sentier du Malbois à l'église         | Chemin rural 2                       |                                 |                            | 196           | 196,21 | 100,00 |        |                 |        |                |        |             |   |           |   |                                     |   |                     |   |       |   |        |        |          |        |         |        |                          |                  |           |            |            |        |        |        |
| 26                         | Sentier au Moulin   | Rue Roger Salengro                    | Sentier du Malbois à l'église        |                                 |                            | 132           |        |        |        |                 |        |                |        |             |   |           |   |                                     |   |                     |   |       |   |        | 132,48 | 100,00   |        |         |        |                          |                  |           |            |            | 132,48 |        |        |
| 27                         | Sentier du Malbois  | Rue Joliot Curie                      | Sentier du Malbois à l'église        |                                 |                            | 217           |        |        |        |                 |        |                |        |             |   |           |   |                                     |   |                     |   |       |   |        | 61,33  | 28,29    | 155,24 | 71,60   |        |                          |                  |           |            |            |        |        |        |
| 28                         | Sentier du Malbois à l'église                               | Voie du Cordela au Sentier du Malbois | Sentier du Malbois                   |                                 |                            | 463           |        |        |        |                 |        |                |        |             |   |           |   |                                     |   |                     |   |       |   | 462,66 | 100,00 |          |        |         |        |                          |                  |           |            | 66,25      | 99,99  |        |        |
| 29                         | Sentier du Malbois à l'église (2)                           | Voie du Cordela au Sentier du Malbois | Sentier du Malbois                   |                                 |                            | 179           |        |        |        |                 |        |                |        |             |   |           |   |                                     |   |                     |   |       |   | 94,79  | 53,00  | 84,03    | 46,98  |         |        |                          |                  |           |            |            |        |        |        |
| 30                         | Voie du Cordela au Sentier du Malbois                       | Rue Henri Lenne                       | Sentier du Malbois (VC)              |                                 |                            | 224           |        |        |        |                 |        |                |        |             |   |           |   |                                     |   |                     |   |       |   |        |        |          |        |         |        |                          |                  |           |            |            |        |        |        |
| 31                         | Sentier de la Grande Rue au Cordela                         | Sentier du Cordela (VC)               | Voie des Préaux au Cordela           |                                 |                            | 95            |        |        |        |                 |        |                |        |             |   |           |   |                                     |   |                     |   |       |   |        |        |          |        |         |        |                          |                  |           |            |            |        | 122,72 |        |
| 32                         | Voie des Préaux au Cordela                                  | Rue Henri Lenne                       | Chemin d'exploitation ZH44           |                                 |                            | 296           |        |        |        | 108,57          | 36,65  |                |        |             |   |           |   |                                     |   |                     |   |       |   |        | 46,09  | 15,56    | 20,96  | 7,08    | 119,98 | 40,50                    |                  |           |            |            | 17,47  |        |        |
| 33                         | Voie de Leforest à la Grande Rue                            | Rue Edouard Vaillant                  | Parcelle A1115                       |                                 |                            | 668           |        |        | 137,71 | 20,63           | 172,79 | 25,89          | 239,30 | 35,85       |   |           |   |                                     |   |                     |   |       |   |        |        |          |        |         |        |                          |                  |           |            |            |        |        |        |
| 34                         | Sentier de la Grande Rue au Cordela (2)                     | Voie des Préaux au Cordela            | Voie de Leforest à la Grande Rue     |                                 |                            | 130           |        |        |        |                 |        |                |        |             |   |           |   |                                     |   |                     |   |       |   |        |        |          |        |         |        |                          |                  |           |            |            |        | 129,82 | 31,48  |
| 35                         | Chemin de la Cauchette                                      | Rue Edouard Vaillant                  | Sentier de la Cauchette              |                                 |                            | 246           |        |        |        |                 |        |                |        |             |   |           |   |                                     |   |                     |   |       |   |        |        |          |        |         |        |                          |                  |           |            |            |        | 89,22  | 36,27  |
| 36                         | Chemin rural n°4 dit Ruelle Lassus                          | Rue de l'Hôpital                      | Chemin de la Cauchette               |                                 |                            | 459           |        |        |        |                 |        |                |        |             |   |           |   |                                     |   |                     |   |       |   |        |        |          |        |         |        |                          |                  |           |            |            |        | 313,11 | 68,20  |
| 37                         | Voie de l'Epoux   | Rue des Soeurs Bouquere! D8           | Rue Paul Lafargue                    |                                 |                            | 234           |        |        |        |                 |        |                |        |             |   |           |   |                                     |   |                     |   |       |   |        |        |          |        |         |        |                          |                  |           |            |            |        | 234,16 | 100,00 |
| 38                         | Chemin rural n°1 dit Voie des Messes                        | Rue Jules Ferry                       | Sentier du Boudela                   |                                 |                            | 109           |        |        |        |                 |        |                |        |             |   |           |   |                                     |   |                     |   |       |   |        |        |          |        |         |        |                          |                  |           |            |            |        | 108,51 | 100,00 |
| 39                         | Chemin rural 3  | Rue de l'égalité                      | Rue Joliot Curie                     |                                 |                            | 116           |        |        |        | 53,26           | 46,04  |                |        |             |   |           |   |                                     |   |                     |   |       |   |        |        |          |        |         |        |                          |                  |           |            |            |        | 62,43  | 53,96  |

| Références cartographiques |   |                               |   | Carte 1                         |                            | Carte 2       |       |        |       | Carte 3        |        |                |       | Carte 6      |       |           |   | Cartes 4 et 5       |   |                     |       |            |       |        |       |          |        |         |        |                                     |                  |           |            |            |
|----------------------------|---|-------------------------------|---|---------------------------------|----------------------------|---------------|-------|--------|-------|----------------|--------|----------------|-------|--------------|-------|-----------|---|---------------------|---|---------------------|-------|------------|-------|--------|-------|----------|--------|---------|--------|-------------------------------------|------------------|-----------|------------|------------|
| N° du chemin               | Nom du chemin                             | Origine                       | Destination                             | Lien avec les communes voisines |                            | Etat longueur |       |        |       |                |        |                |       | Etat largeur |       |           |   |                     |   |                     |       | Revêtement |       |        |       |          |        |         |        | Éléments naturels de bord de chemin |                  |           |            |            |
|                            |   |                               |   | Continuité vers                 | Mitoyen avec la commune de | Labour        |       | Bois   |       | Pâtûre/Clôture |        | Taillis-savart |       | Labour ----  |       | Bois ---- |   | Pâtûre/Clôture ΔΔΔΔ |   | Taillis-savart **** |       | Herbe      |       | Terre  |       | Empierré |        | Goudron |        | Alignement d'arbres en m            | Bandes herb en m | Bois en m | Haies en m | Talus en m |
|                            |   |                               |   |                                 |                            | en m          | %     | en m   | %     | en m           | %      | en m           | %     | en m         | %     | en m      | % | en m                | % | en m                | %     | en m       | %     | en m   | %     | en m     | %      |         |        |                                     |                  |           |            |            |
| 40                         | Chemin rural 4                            | Rue de l'égalité              | Sentier de la Voie du Moulin chez Dussa |                                 |                            |               |       |        |       |                |        | 54,06          | 59,68 |              |       |           |   |                     |   |                     |       | 19,76      | 21,81 |        |       | 16,77    | 18,51  |         |        |                                     |                  |           |            |            |
| 41                         | Sentier du Malbois                        | Rue de l'égalité              | Parcelle B2564                          |                                 |                            |               |       |        |       |                |        |                |       |              |       |           |   |                     |   |                     |       |            |       |        |       | 125,95   | 100,99 |         |        |                                     |                  |           |            |            |
| 42                         | Sentier de la Voie du Moulin chez Dussa   | Carrière de la Sablière       | Parcelle B3252                          |                                 |                            | 159,55        | 64,36 |        |       | 88,33          | 35,63  |                |       |              |       |           |   |                     |   |                     |       |            |       |        |       |          |        |         |        |                                     |                  |           |            |            |
| 43                         | Voie des Muid                             | Rue du Maréchal Foch          | Rue Sainte-Barbe                        |                                 |                            |               |       |        |       |                |        |                |       |              |       |           |   |                     |   |                     |       | 346,27     | 61,17 |        |       | 221,2    | 39,07  |         |        |                                     |                  | 192,9     | 45,5       |            |
| 44                         | Carrière des Prés de la Cauchette à Roost | Rue Marcel Sembat             | Chemin d'exploitation                   |                                 | Roost-Warendin             | 694           |       |        |       |                |        |                |       |              |       |           |   |                     |   |                     | 19,45 | 2,80       | 34,04 | 4,90   | 84,67 | 12,20    | 506,34 | 72,94   | 69,11  | 9,96                                | 28,09            | 460,77    | 77,59      | 78,33      |
| 45                         | Voie des Bas Prés                         | Rue du Cornet                 | Parcelle Z1102                          |                                 |                            |               |       |        |       | 99,31          | 54,58  |                |       |              |       |           |   |                     |   |                     |       |            |       |        |       | 46,84    | 25,74  | 35,8    | 19,68  |                                     |                  |           |            |            |
| 46                         | Sentier du Bray à la Voie des Messes      | Rue Voltaire                  | Parcelle ZE162                          |                                 |                            |               |       |        |       | 81,53          | 80,27  |                |       |              |       |           |   |                     |   |                     |       | 8,26       | 8,13  |        |       |          |        | 11,78   | 11,60  |                                     |                  |           |            |            |
| 47                         | Voie du Cahot                             | Rue Voltaire                  | Chemin rural n°2 dit Maréchal           |                                 |                            | 145           |       |        |       |                |        |                |       |              |       |           |   |                     |   |                     |       | 130,44     | 89,83 |        |       |          |        | 14,76   | 10,17  |                                     | 120,3            |           |            |            |
| 48                         | Chemin du Maréchal                        | Rue Roger Salengro            | Parcelle A3261                          |                                 |                            | 110           |       |        |       |                |        |                |       |              |       |           |   |                     |   |                     |       |            |       |        |       |          |        | 109,58  | 100,00 |                                     | 44,33            |           |            |            |
| 49                         | Chemin rural n°2 dit Maréchal             | Parcelle A3261                | Chemin d'exploitation ZE144             |                                 |                            | 654           |       |        |       |                |        |                |       | 106,38       | 16,27 |           |   |                     |   |                     |       |            |       |        |       | 653,72   | 100,00 |         |        | 85,67                               | 741,53           | 148,9     |            |            |
| 50                         | Chemin rural n°2 dit Maréchal (2)         | Parcelle A3261                | Chemin d'exploitation ZE144             |                                 |                            | 160           |       |        |       |                |        |                |       |              |       |           |   |                     |   |                     |       |            |       |        |       | 159,86   | 100,00 |         |        | 72,23                               | 159,86           |           | 159,86     |            |
| 51                         | Sentier du Bray                           | Chemin rural n°2 dit Maréchal | Chemin rural ZE151                      |                                 |                            | 193           |       |        |       |                |        |                |       |              |       |           |   |                     |   |                     |       |            |       |        |       | 192,98   | 100,00 |         |        | 192,98                              |                  |           |            |            |
| 52                         | Chemin rural ZE151                        | Rue du Chemin Croise          | Sentier du Bray                         |                                 |                            | 828           |       |        |       |                |        |                |       | 161,07       | 19,46 |           |   |                     |   |                     |       | 443,73     | 53,61 | 206,75 | 24,98 | 177,19   | 21,41  |         |        |                                     | 827,67           |           | 149,59     |            |
| 53                         | Chemin rural n°1 dit Voie des Messes      | Rue Jules Ferry               | Sentier du Boudela                      |                                 |                            | 176           |       |        |       |                |        |                |       |              |       |           |   |                     |   |                     |       |            |       |        |       |          |        |         |        |                                     |                  | 83,58     |            |            |
| 54                         | Voie de la Rue                            | Rue du Maréchal Foch          | Parcelle ZB143                          |                                 |                            | 138           |       |        |       |                |        |                |       |              |       |           |   |                     |   |                     |       |            |       |        |       | 137,68   | 100,01 |         |        |                                     | 91,69            |           |            |            |
| 55                         | Chemin Vert (CR)                          | Chemin Vert (VC)              | Parcelle B117                           |                                 |                            | 204           |       |        |       |                |        |                |       |              |       |           |   |                     |   |                     |       |            |       |        |       | 165,14   | 80,82  | 39,21   | 19,19  |                                     | 204,34           |           |            |            |
| 56                         | Sentier de Montecouve                     | Rue Paul Lenne                | Parcelle C744                           |                                 |                            | 59            |       |        |       | 58,54          | 100,00 |                |       |              |       |           |   |                     |   |                     |       |            |       |        |       |          |        |         |        |                                     |                  |           |            |            |
| 57                         | Sentier du Montecouve                     | Rue Hyacinthe                 | Parcelle C1448                          |                                 |                            | 107           |       | 81,35  | 75,73 |                |        |                |       |              |       |           |   |                     |   |                     |       |            |       |        |       | 26,07    | 24,27  |         |        |                                     |                  | 9,4       |            |            |
| 58                         | Longue Voie                               | Rue Voltaire                  | Chemin rural 5                          |                                 |                            | 375           |       |        |       |                |        | 341,09         | 91,04 |              |       |           |   |                     |   |                     |       | 33,56      | 8,96  |        |       |          |        |         |        | 21,35                               |                  |           |            |            |
| 59                         | Chemin rural 5                            | Rue du Cornet                 | Commune de Roost-Warendin               |                                 | Roost-Warendin             | 127           |       |        |       |                |        | 73,98          | 58,08 |              |       |           |   |                     |   |                     |       |            |       |        |       | 53,4     | 41,92  |         |        |                                     | 53,4             |           |            |            |
| 60                         | Chemin du Moulin à Raches                 | Rue Hyacinthe Lenne           | Commune de Roost-Warendin               |                                 | Roost-Warendin             | 486           |       | 362,52 | 74,55 |                |        |                |       |              |       |           |   |                     |   |                     |       | 123,74     | 25,45 |        |       |          |        |         |        |                                     |                  |           |            |            |
| 61                         | Chemin rural 6                            | Route départementale D917     | Chemin du Bas Liez                      |                                 |                            | 272           |       |        |       | 271,52         | 100,00 |                |       |              |       |           |   |                     |   |                     |       |            |       |        |       |          |        |         |        |                                     |                  |           |            |            |

| Références cartographiques |                                     |               |                               | Carte 1                         |                            | Carte 2       |               |      |               | Carte 3          |                |                |                | Carte 6     |                |           |   | Cartes 4 et 5                       |   |                     |   |                |       |                |   |                 |       |               |  |                          |                  |               |                |                |
|----------------------------|-------------------------------------|---------------|-------------------------------|---------------------------------|----------------------------|---------------|---------------|------|---------------|------------------|----------------|----------------|----------------|-------------|----------------|-----------|---|-------------------------------------|---|---------------------|---|----------------|-------|----------------|---|-----------------|-------|---------------|--|--------------------------|------------------|---------------|----------------|----------------|
| N° du chemin               | Nom du chemin                       | Origine       | Destination                   | Lien avec les communes voisines |                            | Etat longueur |               |      |               | Etat largeur     |                |                |                | Revêtement  |                |           |   | Eléments naturels de bord de chemin |   |                     |   |                |       |                |   |                 |       |               |  |                          |                  |               |                |                |
|                            |                                     |               |                               | Continuité vers                 | Mitoyen avec la commune de | Labour        |               | Bois |               | Pâturage/Clôture |                | Taillis-savart |                | Labour ---- |                | Bois ---- |   | Pâturage/Clôture ΔΔΔΔ               |   | Taillis-savart **** |   | Herbe          |       | Terre          |   | Empierré        |       | Goudron       |  | Alignement d'arbres en m | Bandes herb en m | Bois en m     | Haies en m     | Talus en m     |
|                            |                                     |               |                               |                                 |                            | en m          | %             | en m | %             | en m             | %              | en m           | %              | en m        | %              | en m      | % | en m                                | % | en m                | % | en m           | %     | en m           | % | en m            | %     |               |  |                          |                  |               |                |                |
| 62                         | Sentier du Rercal à la Sainte-Barbe | Rue Pasteur   | Sentier du Malbois à l'église |                                 |                            |               |               |      |               |                  |                |                |                |             |                |           |   |                                     |   |                     |   | 51,1           | 60,03 |                |   | 34,03           | 39,97 |               |  |                          |                  |               |                |                |
| 63                         | Voie de Douai                       | Rue Léon Blum | Chemin d'exploitation ZI76    |                                 |                            |               |               |      |               | 172,11           | 99,99          |                |                |             |                |           |   |                                     |   |                     |   |                |       |                |   |                 |       |               |  |                          |                  |               |                |                |
| 64                         | Chemin rural dit Rue du Cornet      | rue du Cornet | Commune de Roost-Warendin     | Roost-Warendin                  |                            |               |               |      |               |                  |                | 80,34          | 20,48          |             |                |           |   |                                     |   |                     |   |                |       |                |   | 312,01          | 79,52 |               |  | 100,81                   | 304,75           |               | 61,43          |                |
| <b>Total général</b>       |                                     |               |                               |                                 |                            | <b>20117</b>  | <b>994,01</b> |      | <b>663,32</b> |                  | <b>1740,15</b> |                | <b>1175,15</b> |             | <b>1022,16</b> |           |   | <b>75,88</b>                        |   | <b>19,45</b>        |   | <b>3442,06</b> |       | <b>1052,17</b> |   | <b>10449,93</b> |       | <b>630,03</b> |  | <b>366,58</b>            | <b>10955,69</b>  | <b>596,28</b> | <b>1473,69</b> | <b>1237,31</b> |

Il se peut que les pourcentages inscrits dépassent légèrement les 100%. Cela est simplement lié aux différences de tracés entre les données réelles (prises sur le terrain) par rapport aux données théoriques (prises sur le cadastre) .Cf : Nota béné en début de plan de gestion



**Tableau 4 : Tableau récapitulatif des observations et des interventions conseillées sur les chemins ruraux à Raimbeaucourt :**

| Références cartographiques |   |                                       |   | Carte 7       |                    |                     | Carte 8            |                     |                  | Carte 9       |                   |
|----------------------------|---|---------------------------------------|---|---------------|--------------------|---------------------|--------------------|---------------------|------------------|---------------|-------------------|
| N°du chemin                | Nom du chemin   | Origine                               | Destination                             | Dépôt déchets | Entretien régulier |                     |                    | Plantation fruitier | Plantation haies | Semis couvert | Balisage existant |
|                            |   |                                       |   |               | Fauche à effectuer | Elagage à effectuer | Ornières à combler |                     |                  |               |                   |
| 1                          | Chemin du Bois de la Baille                                 | Rue du Maréchal Joffre                | Parcelle B464                           | X             |                    |                     |                    |                     |                  |               |                   |
| 2                          | Chemin du Bois de la Baille (2)                             | Rue du Maréchal Joffre                | Parcelle B464                           |               |                    |                     |                    |                     |                  |               |                   |
| 3                          | Chemin deux Bois  | Chemin du Bois de la Baille           | Parcelle ZB70                           |               |                    |                     |                    |                     |                  |               |                   |
| 4                          | Chemin des Ewigieres  | Chemin du Bois de la Baille           | Avenue du Château du Liez               |               |                    |                     |                    |                     |                  |               |                   |
| 5                          | Chemin des Ewigieres (2)                                    | Chemin du Bois de la Baille           | Avenue du Château du Liez               |               |                    |                     |                    |                     |                  |               | X                 |
| 6                          | Chemin rural à Moncheaux                                    | Commune de Moncheaux                  | Parcelle ZB1                            |               |                    |                     |                    |                     |                  |               |                   |
| 7                          | Haute Voie (CR)   | Rue Jean Jaures                       | Rue Jean Jaures                         |               |                    |                     |                    |                     |                  |               |                   |
| 8                          | Chemin rural 1  | Rue Henri Lenne                       | Parcelle ZA108                          |               |                    |                     |                    |                     |                  |               |                   |
| 9                          | Sentier de Roost à Raimbeaucourt                            | Rue Bouquerel                         | Chemin rural n°2 dit Maréchal           |               |                    |                     |                    |                     |                  |               |                   |
| 10                         | Sentier du Boudela  | Chemin rural n°2 dit Maréchal         | Rue du Chemin Croise                    |               |                    | X                   |                    |                     |                  |               |                   |
| 11                         | Sentier du Boudela (2)                                      | Chemin rural n°2 dit Maréchal         | Rue du Chemin Croise                    |               |                    | X                   |                    |                     |                  |               |                   |
| 12                         | Sentier du Boudela (3)                                      | Chemin rural n°2 dit Maréchal         | Rue du Chemin Croise                    |               |                    |                     |                    |                     |                  |               |                   |
| 13                         | Voie des Mineurs  | Rue Plantis                           | Parcelle ZH37                           |               |                    |                     |                    |                     |                  |               |                   |
| 14                         | Chemin de la Vieille Sainte Barbe                           | Chemin de Martinchon                  | Rue du Plantis                          | X             |                    |                     |                    |                     |                  |               |                   |
| 15                         | Chemin de la Vieille Sainte Barbe (2)                       | Rue Sainte Barbe                      | Chemin de Martinchon                    |               |                    |                     |                    |                     |                  |               |                   |
| 16                         | Chemin de Martinchon  | Chemin de la Vieille Sainte Barbe     | Rue du Plantis                          |               |                    |                     |                    |                     |                  |               |                   |
| 17                         | Chemin de Martinchon (2)                                    | Chemin de la Vieille Sainte Barbe     | Rue du Plantis                          |               |                    |                     |                    |                     | X                |               |                   |
| 18                         | Chemin de Martinchon (3)                                    | Chemin de la Vieille Sainte Barbe     | Rue du Plantis                          |               |                    |                     |                    |                     |                  |               |                   |
| 19                         | Voie de Leforest à la Grand'Rue                             | Rue du Plantis                        | Parcelle ZH7                            |               |                    |                     |                    |                     |                  |               |                   |
| 20                         | Sentier de la Cauchette                                     | Rue Marcel Sembat                     | Rue Edouard Vaillant                    |               |                    |                     |                    |                     |                  |               |                   |
| 21                         | Sentier de la Voyette de Leforest au petit Chemin du Moulin | Chemin rural n°1 dit de Leforest      | Chemin d'exploitation ZA117             |               |                    |                     |                    |                     |                  |               |                   |
| 22                         | Chemin rural n°1 dit de Leforest                            | Rue Henri Lenne                       | Chemin de Martinchon                    |               |                    |                     |                    |                     |                  |               |                   |
| 23                         | Chemin rural n°1 dit de Leforest 2                          | Rue Julio Curie                       | Chemin de la Carrière de la Sablière    |               |                    |                     |                    |                     |                  |               |                   |
| 24                         | Chemin rural 2  | Chemin rural n°1 dit de Leforest      | Parcelle A318                           |               |                    |                     |                    |                     |                  |               |                   |
| 25                         | Sentier des Champs du Malbois                               | Sentier du Malbois à l'église         | Chemin rural 2                          |               |                    |                     |                    |                     |                  |               |                   |
| 26                         | Sentier au Moulin   | Rue Roger Salengro                    | Sentier du Malbois à l'église           |               |                    |                     |                    |                     |                  |               |                   |
| 27                         | Sentier du Malbois  | Rue Joliot Curie                      | Sentier du Malbois à l'église           |               |                    |                     |                    |                     |                  |               |                   |
| 28                         | Sentier du Malbois à l'église                               | Voie du Cordela au Sentier du Malbois | Sentier du Malbois                      | X             |                    | X                   |                    |                     |                  |               |                   |
| 29                         | Sentier du Malbois à l'église (2)                           | Voie du Cordela au Sentier du Malbois | Sentier du Malbois                      |               |                    | X                   |                    |                     |                  |               | X                 |
| 30                         | Voie du Cordela au Sentier du Malbois                       | Rue Henri Lenne                       | Sentier du Malbois (VC)                 |               |                    |                     |                    |                     |                  |               |                   |
| 31                         | Sentier de la Grande Rue au Cordela                         | Sentier du Cordela (VC)               | Voie des Préaux au Cordela              |               |                    |                     |                    |                     |                  |               |                   |
| 32                         | Voie des Préaux au Cordela                                  | Rue Henri Lenne                       | Chemin d'exploitation ZH44              |               |                    |                     |                    |                     |                  |               |                   |
| 33                         | Voie de Leforest à la Grande Rue                            | Rue Edouard Vaillant                  | Parcelle A1115                          |               |                    |                     |                    |                     |                  |               |                   |
| 34                         | Sentier de la Grande Rue au Cordela (2)                     | Voie des Préaux au Cordela            | Voie de Leforest à la Grande Rue        |               |                    |                     |                    |                     |                  |               |                   |
| 35                         | Chemin de la Cauchette                                      | Rue Edouard Vaillant                  | Sentier de la Cauchette                 |               |                    |                     |                    |                     |                  |               |                   |
| 36                         | Chemin rural n°4 dit Ruelle Lassus                          | Rue de l'Hôpital                      | Chemin de la Cauchette                  |               |                    |                     |                    |                     | X                |               |                   |
| 37                         | Voie de l'Epoux   | Rue des Soeurs Bouquerel D8           | Rue Paul Lafargue                       |               |                    |                     |                    |                     | X                |               |                   |
| 38                         | Chemin rural n°1 dit Voie des Messes                        | Rue Jules Ferry                       | Sentier du Boudela                      |               |                    |                     |                    |                     |                  |               |                   |
| 39                         | Chemin rural 3  | Rue de l'égalité                      | Rue Joliot Curie                        |               |                    |                     |                    |                     |                  |               |                   |
| 40                         | Chemin rural 4  | Rue de l'égalité                      | Sentier de la Voie du Moulin chez Dussa |               |                    |                     |                    |                     |                  |               |                   |
| 41                         | Sentier du Malbois  | Rue de l'égalité                      | Parcelle B2564                          |               |                    |                     |                    |                     |                  |               |                   |

| Références cartographiques |   |                               |                               | Carte 7       |                    |                     | Carte 8            |                     |                  | Carte 9       |                   |
|----------------------------|---|-------------------------------|-------------------------------|---------------|--------------------|---------------------|--------------------|---------------------|------------------|---------------|-------------------|
| N°du chemin                | Nom du chemin                             | Origine                       | Destination                   | Dépôt déchets | Entretien régulier |                     |                    | Plantation fruitier | Plantation haies | Semis couvert | Balisage existant |
|                            |   |                               |                               |               | Fauche à effectuer | Elagage à effectuer | Ornières à combler |                     |                  |               |                   |
| 42                         | Sentier de la Voie du Moulin chez Dussa   | Carrière de la Sablière       | Parcelle B3252                |               |                    |                     |                    |                     |                  |               |                   |
| 43                         | Voie des Muid                             | Rue du Maréchal Foch          | Rue Sainte-Barbe              |               |                    |                     |                    |                     |                  |               |                   |
| 44                         | Carrière des Prés de la Cauchette à Roost | Rue Marcel Sembat             | Chemin d'exploitation         |               |                    |                     | X                  |                     |                  |               |                   |
| 45                         | Voie des Bas Prés                         | Rue du Cornet                 | Parcelle ZI102                |               |                    |                     |                    |                     |                  |               |                   |
| 46                         | Sentier du Bray à la Voie des Messes      | Rue Voltaire                  | Parcelle ZE162                |               |                    |                     |                    |                     |                  |               |                   |
| 47                         | Voie du Cahot                             | Rue Voltaire                  | Chemin rural n°2 dit Maréchal |               |                    |                     |                    |                     |                  |               |                   |
| 48                         | Chemin du Maréchal                        | Rue Roger Salengro            | Parcelle A3261                |               |                    |                     |                    |                     |                  |               |                   |
| 49                         | Chemin rural n°2 dit Maréchal             | Parcelle A3261                | Chemin d'exploitation ZE144   |               |                    |                     |                    |                     |                  |               |                   |
| 50                         | Chemin rural n°2 dit Maréchal (2)         | Parcelle A3261                | Chemin d'exploitation ZE144   |               |                    |                     |                    |                     |                  |               |                   |
| 51                         | Sentier du Bray                           | Chemin rural n°2 dit Maréchal | Chemin rural ZE151            |               |                    |                     |                    |                     |                  |               |                   |
| 52                         | Chemin rural ZE151                        | Rue du Chemin Croise          | Sentier du Bray               |               |                    |                     |                    |                     |                  |               |                   |
| 53                         | Chemin rural n°1 dit Voie des Messes      | Rue Jules Ferry               | Sentier du Boudela            |               |                    | X                   |                    |                     |                  |               |                   |
| 54                         | Voie de la Rue                            | Rue du Maréchal Foch          | Parcelle ZB143                |               |                    | X                   |                    |                     |                  |               |                   |
| 55                         | Chemin Vert (CR)                          | Chemin Vert (VC)              | Parcelle B117                 |               |                    |                     |                    |                     |                  |               |                   |
| 56                         | Sentier de Montecouve                     | Rue Paul Lenne                | Parcelle C744                 |               |                    |                     |                    |                     |                  |               |                   |
| 57                         | Sentier du Montecouve                     | Rue Hyacinthe                 | Parcelle C1448                |               |                    |                     |                    |                     |                  |               |                   |
| 58                         | Longue Voie                               | Rue Voltaire                  | Chemin rural 5                |               |                    |                     |                    |                     |                  |               |                   |
| 59                         | Chemin rural 5                            | Rue du Cornet                 | Commune de Roost-Warendin     |               |                    |                     |                    |                     |                  |               |                   |
| 60                         | Chemin du Moulin à Raches                 | Rue Hyacinthe Lenne           | Commune de Roost-Warendin     | X             |                    |                     |                    |                     |                  |               |                   |
| 61                         | Chemin rural 6                            | Route départementale D917     | Chemin du Bas Liez            |               |                    |                     |                    |                     |                  |               |                   |
| 62                         | Sentier du Rercalé à la Sainte-Barbe      | Rue Pasteur                   | Sentier du Malbois à l'église |               |                    |                     |                    |                     |                  |               |                   |
| 63                         | Voie de Douai                             | Rue Léon Blum                 | Chemin d'exploitation ZI76    |               |                    |                     |                    |                     |                  |               |                   |
| 64                         | Chemin rural dit Rue du Cornet            | rue du Cornet                 | Commune de Roost-Warendin     |               |                    |                     |                    |                     |                  |               |                   |