

PLAN PROVISOIRE

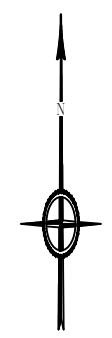

- ① Vendeur : Commune de RAIMBEAUCOURT
Acquéreur :
Cadastre : Section A n° 3488p
Superficie : 418 m²
- ② Vendeur : Commune de RAIMBEAUCOURT
Acquéreur :
Cadastre : Section A n° 3488p
Superficie : 417 m²
- ③ Vendeur : Commune de RAIMBEAUCOURT
Acquéreur :
Cadastre : Section A n° 3488p
Superficie : 417 m²

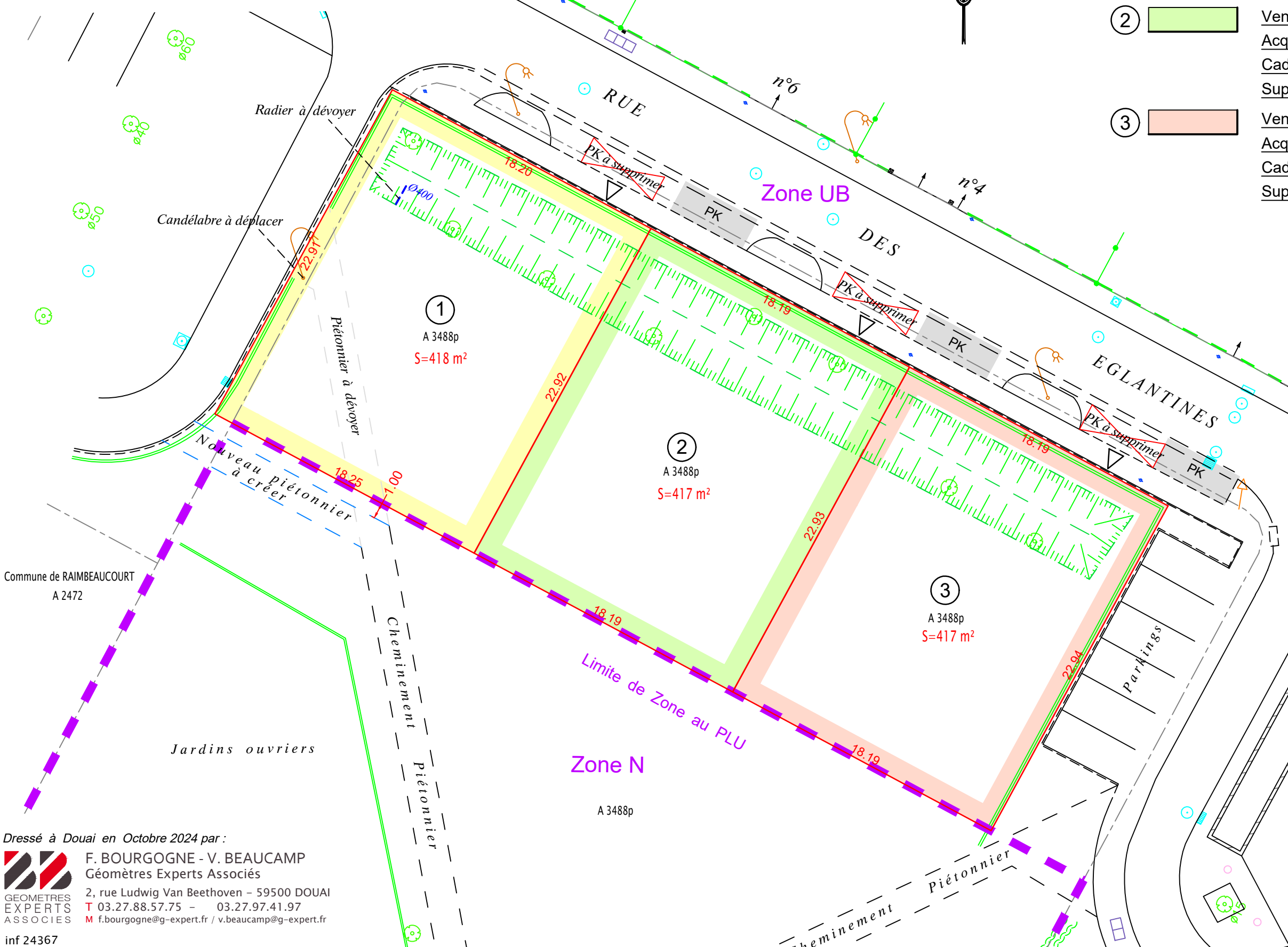

LEGENDE

- limite de propriété
- limite appliquée cadastralement, sans aucune valeur juridique
- limite de zonage au PLU
- fossé, talus
- haie
- arbre
- accès au lot
- candélabre
- panneau de signalisation
- PK emplacement de stationnement existant

Dressé à Douai en Octobre 2024 par :

F. BOURGOGNE - V. BEAUCAMP
Géomètres Experts Associés

2, rue Ludwig Van Beethoven - 59500 DOUAI
T 03.27.88.57.75 - 03.27.97.41.97
M f.bourgogne@g-expert.fr / v.beaucamp@g-expert.fr

inf 24367

Echelle : 1/250