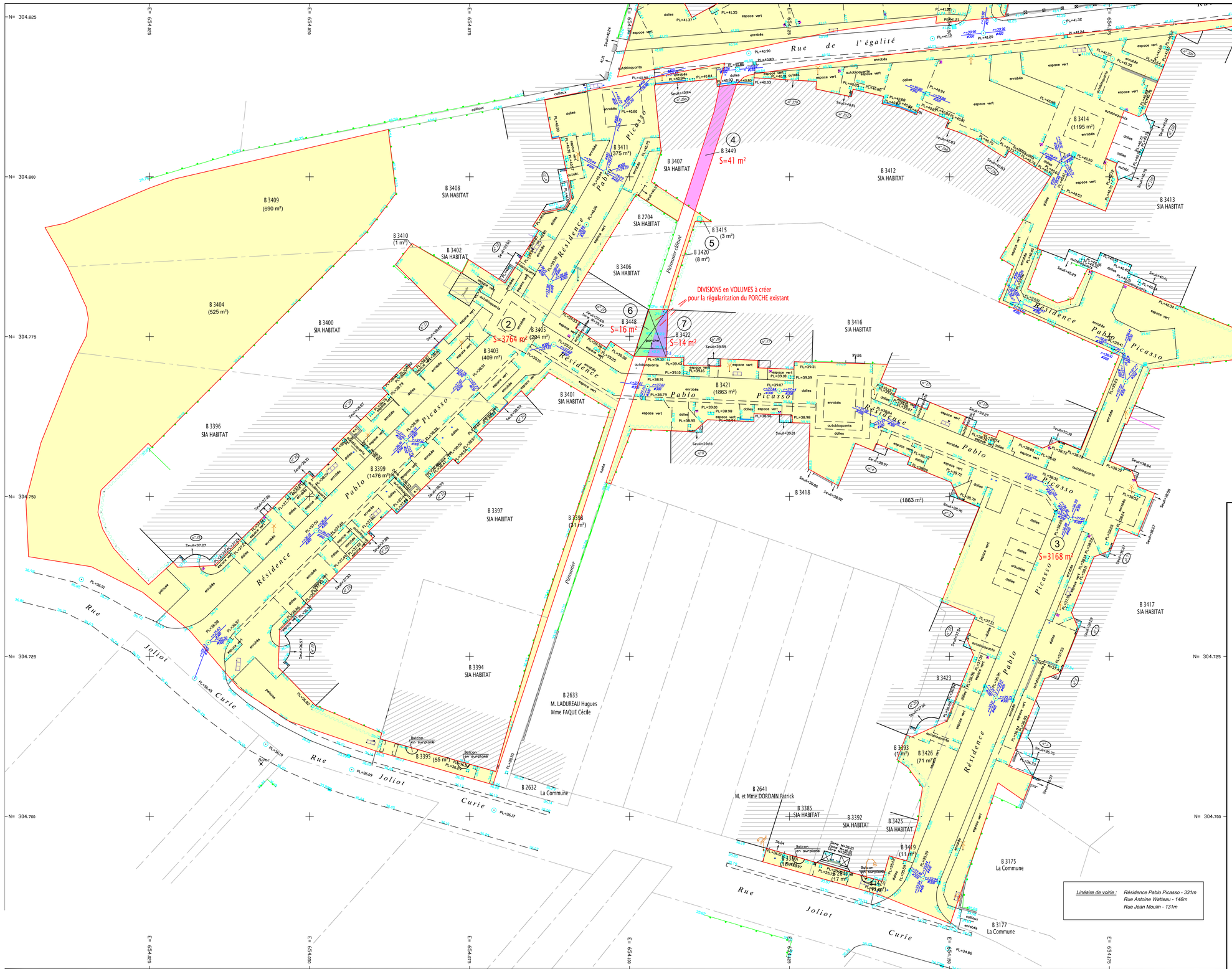

SIA

COMMUNE DE RAIMBEAUCOURT

RESIDENCE PABLO PICASSO

ET NICOLE LEROY-GONNELLA

PLAN TOPOGRAPHIQUE

Planche 2

① ② ③ ⑤ — Vendeur : SIA HABITAT
Acquéreur : La Commune
Cadastre : Section B n° 3386-3388-3390-3391-3393-3395-3399-3398-3403-3404-3405-3409-3410-3411-3414-3415-3420-3421-3424-3426-3429-3431-3432-3433-3434-3435-3437-3439-3445-3446
Superficie : 10 774 m²

④ — Vendeur : La Commune
Acquéreur : SIA HABITAT
Cadastre : Section B n°3449
Superficie : 41 m²

PARTIE FAISANT L'OBJET D'UNE DIVISION EN VOLUMES

⑥ — Propriétaire : La Commune
Cadastre : Section B n°3448
Superficie : 16 m²

⑦ — Propriétaire : SIA HABITAT
Cadastre : Section B n°3422
Superficie : 14 m²

NIVELLEMENT

Le nivellement est rattaché au système NGF - IGN 1969
Détermination GPS via le réseau TERIA

PLANIMETRIE

La planimétrie est rattachée au système NTF - projection Lambert zone 1
Détermination GPS via le réseau TERIA

Numérotation cadastrale effectuée le 22 Août 2023 (DA n°1194)
Modifié le 04 Janvier 2023
Dressé à Douai en Mars 2022 par :

VERONIQUE BEAUCAMP ID
Date: 2023.10.03 16:21:18 +02'00'
Signature numérique de VERONIQUE BEAUCAMP ID

F. BOURGOGNE - V. BEAUCAMP
Géomètres Experts Associés
2, rue Ludwig Van Beethoven – 59500 DOUAI
T 03.27.88.57.75 – F 03.27.97.41.97
M f.bourgogne@g-expert.fr / v.beaucamp@g-expert.fr

Echelle : 1/250

inf 22067 N°220061